Złote śpiewadełko

Misjonarze Świętej Rodziny

5 lipca 2014

1. Godzinki o Niepokalanym Poczęciu Najświętszej Maryi Panny, 6
2. Anioł Pański, 11
3. Apel Jasnogórski, 12
4. Zdrowaś Maryjo, 13
5. Drogi - Stróże Poranka, 14
6. Jeden jest tylko Pan, 17
7. Każdy wschód słońca, 17
8. Kiedy ranne, 18
9. Alleluja, alleluja, 19
10. Barka, 20
11. Błogosław duszo moja Pana, 21
12. Bo nikt nie ma z nas, 23
13. Boża radość jak rzeka, 23
14. Bóg jest tu, Bóg jest tam, 23
15. Bóg kocha mnie, 24
16. Bóg tak umiłował świat, 24
17. Chcę wywyższać imię Twe, 24
18. Chwalcie Pana Niebios, 25
19. Chwalę Ciebie Panie, 26
20. Chwalmy Pana w rytmie reggae, 27
21. Ci co zaufali Panu, 27
22. Cieszę się Jezus zbawił mnie, 27
23. Co zrobisz gdy zobaczysz Jezusa, 28
24. Czcijmy Jezusa, 30
25. Dotknął mnie dziś Pan, 30
26. Dotknij Panie moich oczu, 31
27. Duchu Swięty przyjdź, 31
28. Fale Twojej łaski, 31
29. Flaga, 32
30. Gdy drogi pomyli los zły, 32
31. Gdy kiedyś Pan powróci znów, 33
32. Gdy uczniów swych, 34
33. Gdy wpatruje się w Twą Świętą Twarz, 35
34. Gdyby wiara Twa, 36
35. Hej Jezu, Królem Tyś, 36
36. I to jest właśnie to, 38
37. Jedyny Pan, 38
38. Jesteś Królem, 38

39. Jesteś radością mojego życia, 39
40. Jezus, Najwyższe Imię, 39
41. Jezus Chrystus to Panów Pan, 39
42. Jezus daje nam zbawienie, 40
43. Jezus zwyciężył, 41
44. Każdy dzień jest zwycięstwem, 41
45. Klaszczmy w dłonie, 41
46. Kocham więc nie muszę się bać, 42
47. Laudate omnes gentes, 42
48. Lekki jak ptak, 44
49. Miłość po błocie chodzi, 45
50. Miłość Twa, 46
51. Może daleko jesteś od Niego, 47
52. Mój Zbawiciel, 47
53. Mów do mnie Panie, 47
54. Nad Jordanem, 48
55. Nie boję się, 49
56. Nie bój się, 50
57. Niechaj zstąpi Duch Twój, 50
58. Nie ma za trudnych spraw, 50
59. Niepojęty, niezmierzony, 52
60. Oblubieniec czeka już, 53
61. Ofiaruję Tobie Panie, 53
62. Oto ja poślij mnie, 53
63. Otwórz me oczy o Panie, 54
64. O wychwalajcie Go wszsytkie narody, 55
65. Panie proszę spraw, 55
66. Panie, Ty jesteś radością mą, 55
67. Pan jest pasterzem moim, 56
68. Pan mnie strzeże, 56
69. Pan wywyższony, 57
70. Panu naszemu pieśni grajcie, 57
71. Prawda jedyna, 58
72. Przyjdzie przyjdzie, 59
73. Ruszaj, ruszaj, 59
74. Sen Józefa , 59
75. Szukam drogi, 60
76. Świat byłby taki ubogi, 61

77. Święte imię Jezus, 61
78. Taki duży, taki mały, 62
79. Tchnij moc, 63
80. Telefon - Arka Noego, 63
81. Tobie chór Aniołów, 63
82. To szczęśliwy dzień, 64
83. Tyś jak skała, 64
84. Ty światłość dnia, 64
85. U Twych stóp, 66
86. Uwielbiam imię Twoje Panie, 67
87. W drogę z nami, 67
88. Wielbić imię Pana, 69
89. Wszystkie narody, 70
90. Wszystko mogę w tym, który mnie umacnia, 70
91. Wszystko Panie Ciebie chwali, 70
92. Zaufaj Panu już dziś, 70
93. Ziemia, 71
94. Zjednoczeni w duchu, 72
95. Życiem kocham Jezusa, 73
96. Dym jałowca, 74
97. Ja wierzę, 76
98. Jaki był ten dzień, 77
99. Gdy klęczę przed Tobą, 78
100. Jak Cię szukać, gdzie Cię znaleźć, 79
101. Pomódl się Miriam, 80
102. Jest na świecie miłość, 80
103. Jeśli masz chwile smutne, 81
104. Pozwól mi przyjść do Ciebie, 82
105. Jezus swoją Matkę pozostawił, 83
106. Magnificat, magnificat, 85
107. Maryjo kiedy patrzę na Ciebie, 85
108. Maryjo, śliczna Pani, 85
109. Matko, która nas znasz, 86
110. Aż ponad mórz i szczytów gór, 88
111. Będę śpiewał Tobie, 88
112. Blisko blisko, 89
113. Bóg i tylko On, 89
114. Bóg jest miłością, 89

115. Chrystus Pan, 90
116. Cudowny Jezus, 90
117. Do mnie wróć, 91
118. Duchu Święty, 92
119. Duchu Święty nie odchodź, 92
120. Duchu Święty wołam przyjdź, 93
121. Jak łania, 94
122. Łaską jesteśmy zbawieni, 95
123. Jestem Dzieckiem Boga, 95
124. Jesteś blisko mnie, 95
125. Jezu Tyś jest światłością, 96
126. Jezus jest z nami tu, 97
127. Jezus Najwyższe Imię, 97
128. Jezus, Jezus, Jezus, 97
129. Już teraz we mnie kwitną, 97
130. Kiedy odwracam się, 98
131. Mój Jezu, mój Zbawco, 99
132. Moje wędrowanie, 100
133. Niech miłość Twa, 100
134. Niech Twój Święty Duch, 100
135. Nie mam nic co mógł bym tobie dać, 101
136. Oczekuję Ciebie Panie, 101
137. O Jezu Boże utajony, 102
138. Otwórz me oczy o Panie, 103
139. Panie mój, 104
140. Patrzysz na mnie, 104
141. Podnieś mnie Jezu, 105
142. Powietrzem moim jest, 105
143. Przychodzisz Panie, 106
144. Przyjdź i zajmij serce me, 106
145. Przytul mnie Jezu, 106
146. Schowaj mnie, 107
147. Przychodzisz Panie, 107
148. Przyjaciela mam, 107
149. Przyjacielu, 108
150. Serafini Cherubini, 109
151. Święte imię Jezus, 109
152. Święty, 109

153. Tam gdzie Twój tron, 110
154. Ukaż mi Panie swą twarz, 110
155. Ukojenie - TGD, 110
156. W cieniu Twoich rąk, 111
157. Witaj Panie, 112
158. W lekkim powiewie, 112
159. Z radością od Ciebie, 112
160. Była cicha i piękna, 114
161. Chwalcie łąki umajone, 114
162. Czarna Madonna, 116
163. Gwiazdo śliczna wspaniała, 117
164. Wszystkie nasze dzienne sprawy, 117
165. Z dawna Polski Tyś Królową, 118
166. Zapada zmrok, 119
167. Dziś składamy, 121
168. Chleb pielgrzymi, 121
169. Chlebie najcichszy, 122
170. Chrystus Pan karmi nas, 122
171. Dzielmy sie wiarą jak chlebem, 123
172. Idzie mój Pan, 125
173. Niegodny, 125
174. Nie mam nic, 126
175. Oto jest dzień, 127
176. Oto są baranki młode, 127
177. Panie mój przychodze dziś, 128
178. Pan jest mocą, 128
179. Ta Krew, 129
180. Wejdźmy do jego bram z dziekczynieniem, 129
181. Wierzę w Ciebie Panie, 130
182. Bogurodzica, 132
183. Boże mój Boże, 132
184. Magnifikat, 132
185. Misericordias Domini, 132
186. Ubi caritas, 132
187. Witaj pokarmie, 132
188. Zbliżam się w pokorze, 132

Godzinki o Niepokalanym Poczęciu Najświętszej Maryi Panny

0.1 Modlitwy

1 — Godzinki o Niepokalanym Poczęciu Najświętszej Maryi Panny

NA JUTRZNIĘ

Zacznijcie wargi nasze chwalić Pannę Świętą
Zacznijcie opowiadać cześć Jej niepojętą
Przybądź nam miłościwa Pani ku pomocy,
A wyrwij nas z potężnych nieprzyjaciół mocy.
Chwała Ojcu, Synowi Jego przedwiecznemu
I równego Im w Bóstwie Duchowi Świętemu.
Jak było na początku i zawsze, i ninie,
Niech Bóg w Trójcy Jedyny na wiek wieków słynie.

HYMN

Zawitaj Pani świata, niebieska Królowo,
Witaj Panno nad panny, Gwiazdo porankowa.
Zawitaj pełna łaski, prześliczna światłości,
Pani, na pomoc świata śpiesz się, zbaw nas z złości.
Ciebie Monarcha wieczny od wieków swojemu
Za Matkę obrał Słowu Jednorodzonemu
Przez które ziemi okrąg i nieba ogniste,
I powietrze i wody stworzył przeźroczyste.
Ciebie Oblubienicę przyozdobił sobie,
Bo przestępstwo Adama nie ma prawa w Tobie.
Bo przestępstwo Adama nie ma prawa w Tobie.

P.: Wybrał Ją Bóg i wywyższył ponad wszystko.
W.: I wziął ją na mieszkanie do przybytku swego.

P.: Pani wysłuchaj modlitwy nasze.
W.: A wołanie nasze niech do Ciebie przyjdzie.

Godzinki o Niepokalanym Poczęciu Najświętszej Maryi Panny

P.: Módlmy się: Święta Maryjo, Królowo Niebieska, Matko Pana naszego Jezusa Chrystusa i Pani świata, która nikogo nie opuszczasz i nikim nie gardzisz, wejrzyj na nas Pani nasza łaskawym okiem miłosierdzia swego i uproś nam u Syna Swego miłego odpuszczenie wszystkich grzechów naszych, abyśmy którzy teraz święte Twoje i Niepokalane Poczęcie nabożnym sercem rozpamiętywamy, wiecznego błogosławieństwa zapłatę w niebie otrzymać mogli, co niechaj da Ten, któregoś Ty Panno porodziła, Syn Twój a Pan nasz Jezus Chrystus, który z Ojcem i Duchem Świętym żyje i króluje w Trójcy Świętej Jedyny Bóg na wieki wieków.
W.: Amen.

P.: Pani wysłuchaj modlitwy nasze.
W.: A wołanie nasze niech do Ciebie przyjdzie.
P.: Błogosławmy Panu.
W.: Bogu chwała.
P.: A dusze wiernych zmarłych przez miłosierdzie Boże niech odpoczywają w pokoju wiecznym.
W.: Amen.

NA PRYMĘ

Przybądź nam miłościwa Pani...

HYMN

Zawitaj Panno mądra, Domie poświęcony,
Siedmioma kolumnami pięknie ozdobiony.
Od wszelakiej zarazy świata ochroniona,
Pierwej święta w żywocie matki niż zrodzona.
Tyś Matką wszech żyjących, Tyś jest świętych drzwiami,
Nowa gwiazdo z Jakuba, Tyś nad aniołami.
Ogromna czartu jesteś, w szyku obóz silny,
Bądź chrześcijan ucieczką i port nieomylny.
Bądź chrześcijan ucieczką i port nieomylny.

P.: Sam Ją stworzył w Duchu Świętym.

Godzinki o Niepokalanym Poczęciu Najświętszej Maryi Panny

W.: I Wyniósł Ją nad wszystkie dzieła rąk Swoich.

P.: Pani wysłuchaj...

NA TERCJĘ

Przybądź nam miłościwa Pani...

HYMN

Witaj Arko Przymierza, tronie Salomona,
Tęczo, wszechmocną ręką z pięknych farb złożona.
Tyś krzak Mojżeszów, boskim ogniem gorejąca
Tyś różdżka Aronowa śliczny kwiat rodząca.
Bramo rajska zamkniona, runo Gedeona,
Tyś niezwyciężonego plastr miodu Samsona.
Przystało, aby Cię Syn tak zacny od winy
Pierworodnej zachował i zmazy Ewinej.
Który Ciebie za Matkę obierając Sobie,
Chciał, by przywara grzechu nie postała w Tobie.
Chciał, by przywara grzechu nie postała w Tobie.

P.: Ja mieszkam na wysokościach.
W.: I tron mój w słupie obłoku.

P.: Pani wysłuchaj...

NA SEKSTĘ

Przybądź nam miłościwa Pani...

HYMN

Godzinki o Niepokalanym Poczęciu Najświętszej Maryi Panny

Witaj świątynio Boga w Trójcy jedynego,
Tyś raj aniołów, pałac wstydu panieńskiego.
Pociecho utrapionych, ogrodzie wdzięczności,
O palmo cierpliwości, o cedrze czystości.
Ziemia jesteś kapłańska i błogosławiona,
Święta i pierworodną zmazą niedotkniona
Miasto Pańskie i brama na wschód wystawiona,
Wszelkąś łaską jedyna Panno wypełniona,
Wszelkąś łaską jedyna Panno wypełniona.

P.: Jak lilija między cierniem.
W.: Tak przyjaciółka mija między córkami Adamowymi.

P.: Pani wysłuchaj...

NA NONĘ

Przybądź nam miłościwa Pani...

HYMN

Witaj miasto ucieczki, wieżo utwierdzona,
Dawidowa, basztami i bronią wzmocniona.
Tyś przy poczęciu ogniem miłości pałała,
Przez Cię władza piekielnych mocarzów stajała.
O mężna białogłowo, Judyt wojująca,
Od niewoli okrutnej lud swój ratująca.
Rachel ożywiciela Egiptu nosiła ,
Nam zbawiciela świata Maryja powiła.
Nam zbawiciela świata Maryja powiła.

P.: Wszystka piękna jesteś przyjaciółko moja.
W.: A zmaza pierworodna nigdy w Tobie nie postała.

P.: Pani wysłuchaj...

Godzinki o Niepokalanym Poczęciu Najświętszej Maryi Panny

NA NIESZPORY

Przybądź nam miłościwa Pani...

HYMN

Witaj światło z Gabaon, coś zwycięstwo dało,
Z Ciebie Słowo przedwieczne w ciało się przybrało.
Aby człowiek z padołu powstał wywyższony,
Niewiele od aniołów jest on umniejszony.
Słońca tego promieńmi Maryja Jaśnieje,
W poczęciu swym jak złota zorza światłem sieje.
Między cierniem lilija kruszy łeb smokowi,
Piękna jak w pełni księżyc świeci człowiekowi.
Piękna jak w pełni księżyc świeci człowiekowi.

P.: Jam sprawiła na Niebie, aby wschodziła światłość nieustająca.
W.: I jako mgła okryłam wszystką ziemię.

P.: Pani wysłuchaj...

NA KOMPLETĘ

Niech nas Syn Twój o Pani do Siebie nawróci,
A swoje zagniewanie niech od nas odwróci.

Przybądź nam miłościwa Pani...

HYMN

Witaj Matko szlachetna, w panieńskiej czystości,
Gwiazdami uwieńczona, Pani łaskawości.
Niepokalana, czystsza niźli aniołowie,
Po prawej stronie Króla stoisz w złotogłowie.

O rodzicielko łaski, nadziejo grzeszących,
O jasna gwiazdo morska, o porcie tonących!
Bramo rajska, niemocnych zdrowie w Twej obronie,
Niech Boga oglądamy na górnym Syjonie.
Niech Boga oglądamy na górnym Syjonie.

P.: Jako olej wylany, o Maryjo, Imię Twoje.
W.: Słudzy Twoi zakochali się bardzo w Tobie.

P.: Pani wysłuchaj...

OFIAROWANIE GODZINEK

Z pokłonem Panno święta ofiarujem Tobie
Te godzinki ku większej czci Twej i ozdobie;
Prosząc, byś nas zbawienną drogą prowadziła,
A przy śmierci nam słodką Opiekunką była.

ANTYFONA

Tać to różdżka, w której ani pierworodnej,
Ani uczynkowej winy skaza nie powstała.

P.: W poczęciu swoim Panno niepokalanaś była.
W.: Módl się za nami do Ojca, któregoś Syna porodziła.

P.: Módlmy się: Boże, któryś przez Niepokalane Poczęcie Najświętszej Maryi Panny godny Synowi Swojemu przybytek zgotował, Ciebie prosimy, abyś prze stawiennictwo Tej, którąż dla przewidzianej śmierci tegoż Syna od wszelakiej zmazy zachował, nam niepokalanymi przyjść do Siebie dozwolił. Przez tegoż Chrystusa Pana naszego, który z Tobą żyje i króluje na wieki wieków.
W.: Amen

2 — Anioł Pański

Anioł Pański zwiastował Pannie Maryi
i poczęła z Ducha świętego.

Zdrowaś Maryjo...

Oto ja służebnica Pańska,
niech mi się stanie według słowa Twego.

Zdrowaś Maryjo...

A Słowo stało się ciałem, i zamieszkało między nami.

Zdrowaś Maryjo...

P.: Módl się za nami, święta Boża Rodzicielko. W.:Abyśmy się stali godnymi obietnic Chrystusowych.

Módlmy się: Boże, przez zwiastowanie anielskie poznaliśmy wcielenie Chrystusa, Twojego Syna, prosimy Cię, wlej w nasze serca swoją łaskę, abyśmy przez Jego mękę i krzyż zostali doprowadzeni do chwały zmartwychwstania. Przez Chrystusa, Pana naszego. Amen.

3 — Apel Jasnogórski

D A D D A D
1. Maryjo Królowo Polski, Maryjo Królowo Polski.
G D
Jestem przy Tobie, pamiętam o Tobie
A D D7
I czuwam na każdy czas.

2. Maryjo jesteśmy młodzi, Maryjo jesteśmy młodzi,

Już dzisiaj zależy od polskiej młodzieży

Następne tysiąc lat.

3. Maryjo Królowo nasza, Maryjo Królowo nasza„

   Ciebie prosimy, uświęcaj rodziny,

   Uświęcaj każdego z nas.

4 — Zdrowaś Maryjo

D G
Zdrowaś Maryjo, łaskiś pełna,
A7 D
Pan z Tobą błogosławionaś Ty
h e
Błogosławianaś Ty między niewiastami
A7 D
I błogosławiony Jezus.

Swięta Maryjo Matko Boża,

Módl się za nami, za nami grzesznymi,

Teraz i w godzinę śmierci naszej Amen,

Amen Maryjo, Amen.

0.2 W drodze

, .

5 — Drogi - Stróże Poranka

wstęp: a G a G e

1. W życiu dróg wiele jest (a)

   Którą wybrać, jak iść

   Nie wiemy (G)

   W każdej z nich inny cel

   Inna trudność i sens

   Czy dojdziemy?

A Bóg map nie rozdaje,

Bóg map nie rozdaje

Nie wiesz dokąd iść

A Bóg czasu nie mierzy

Bóg czasu nie mierzy

Nie wiesz czy ci wystarczy sił

2. Potykasz się, potem wstajesz lub nie

   Zależy

   Na rozstajach tych dróg może spotkać cię wróg

   Co nie wierzy

A Bóg map nie rozdaje,

Bóg map nie rozdaje

Nie wiesz dokąd iść

A Bóg czasu nie mierzy

Bóg czasu nie mierzy

Nie wiesz czy ci wystarczy sił

Na wędrowanie

Na wędrowanie

F e d
3. Mówię tobie: „Wiarę miej

W drodze swojej nie ustawaj

Żebyś doszedł dokąd chcesz

Niech marzenia staną się

Twoja nocą, twoim dniem

Głosem serca w życiu

Kieruj się”

4. Chciałbym mapę i czas w przybliżeniu choć raz

Mieć podaną

Tymczasem drogi tej z nich

Niczym ostatni bunt

Pokutę da mu

Boże ciężka ta droga

Czemu siły nie dodasz, nie prowadzisz?

Daj mi wiarę i siłę

Popatrz – znowu zbłądziłem

Cóż poradzić?

A Ty map nie rozdajesz,

Ty map nie rozdajesz

Nie wiem, dokąd iść

A Ty czasu nie mierzysz

Ty czasu nie mierzysz

Nie wiem czy mi wystarczy sił

Na wędrowanie

Na wędrowanie

F e d
5. Mówię tobie: „Wiarę miej

W drodze swojej nie ustawaj

Żebyś doszedł dokąd chcesz

Niech marzenia staną się

Twoja nocą, twoim dniem

Głosem serca w życiu
B5
Kieruj się”

6 — Jeden jest tylko Pan

h e
Jeden jest tylko Pan,
A h
Tutaj jest Jego Dom.
h A
Klęknijcie wszyscy, którzy tu wchodzicie
Fis h
I razem chwalmy Go.

Miejsce to wybrał Pan,

Aby wysłuchać nas

Śpiewajcie wszyscy słudzy Jego domu,

Bogu oddajmy cześć!

7 — Każdy wschód słońca

C G d C
Każdy wschód słońca Ciebie zapowiada,
F G C G (a)
Nie pozwól nam przespać poranka.

a G C a
1. My, którzy wszystko liczymy,
F C F G
Ciebie mamy za darmo.
C G a F
Dajesz nam siebie w całości,
C G
I jesteś taki rozrzutny.

2. Nie dość, że do nas przyszedłeś,

Co dzień dajesz nam siebie.

Zostałeś z nami w tym chlebie,

Który bierzemy do ręki.

3. Ty jesteś pełnią życia,

   Daj nam Twojego chleba.

   Daj nam oddychać wiecznością,

   Twój oddech ożywia i wspiera.

4. Przyjdź Panie, przyjdź nareszcie,

   Jak przyszedłeś już kiedyś.

   A co dzień nowy wschód słońca,

   Niech Ciebie nam zapowiada.

, .

8 — Kiedy ranne

C d
1. Kiedy ranne wstają zorze,

   Tobie ziemia, Tobie morze,

   Tobie śpiewa żywioł wszelki:

   Bądź pochwalon, Boże wielki!

   Ooo alleluja, o alleluja

2. A człowiek, który bez miary,

   Obsypany Twymi dary,

   Coś go stworzył i ocalił1ił,

   A czemuż by Cię nie chwalił?

3. Ledwie oczy przetrzeć zdołam,

   Wnet do mego Pana wołam,

   Do mego Boga na niebie,

   I szukam Go koło siebie.

4. Wielu snem śmierci upadli,

   Co się wczoraj spać pokładli,

   My się jeszcze obudzili,

   Byśmy Cię, Boże chwalił

9 — Alleluja, alleluja

d C a d
Alleluja, alleluja, Amen, Amen, Alleluja!

C d
1. Pokłońmy się przed Nim - On naszym Panem jest.

   Pokłońmy się przed Nim - On naszym Panem jest.

   Pokłońmy się przed Nim - On naszym Panem.

   Amen, Amen, Alleluja!

2. Radujmy się bracia - On naszym Panem jest.

   Radujmy się siostry - On naszym Panem jest.

   Radujmy się wszyscy - On naszym Panem.

   Amen, Amen, Alleluja!

3. Posyła nam Ducha - On naszym Panem jest.

   Posyła nam Ducha - On naszym Panem jest.

   Posyła nam Ducha swego - On naszym Panem.

   Amen, Amen, Alleluja!

4. Chrystus do nas powróci - On naszym Panem jest.

   Chrystus do nas powróci - On naszym Panem jest.

   Chrystus do nas powróci kiedyś - On naszym Panem!

   Amen, Amen, Alleluja!

, .

10 — Barka

1. Pan kiedyś stanął nad brzegiem

   Szukał ludzi gotowych pójść za nim

   By łowić serca

   słów Bożych prawdą

O Panie, to Ty na mnie spojrzałeś

Twoje usta dziś wyrzekły me imię

Swoją barkę pozostawiam na brzegu

Razem z Tobą nowy zacznę dziś łów

2. Jestem ubogim człowiekiem

   Moim skarbem są ręce gotowe

   Do pracy z Tobą

   i czyste serce

3. Ty potrzebujesz mych dłoni

   Mego serca młodego zapałem

   Mych kropli potu

   I samotności

4. Dziś wypłyniemy już razem

   Łowić serca na morzach dusz ludzkich

   Twej prawdy siecią

   i słowem życia

11 — Błogosław duszo moja Pana

D h
Błogosław duszo moja Pana
C G A
Wszystko co we mnie Jego Najświętsze Imię
D h
Błogosław duszo moja Pana
C G A
Jego dobroci nigdy nie zapominaj!

G e
1. On odpuszcza wszystkie twoje grzechy,
D
Leczy wszystkie Twoje choroby.

Okazuje swoje miłosierdzie,

On ratuje ciebie od zguby.
G e
On napełnia twoje życie dobrem
D G D
Aż odnowi się twoja młodość jak u orła
G
Nie odpłaca według grzechów,
e
Nie chce wiecznie gniewać się,
C
On pamięta żeśmy prochem,
C A
On najlepiej wie!

2. Tak jak ojciec nad swoimi dziećmi

Pan lituje się nad pokornym.

On oddala od nas nasze winy

Jak daleko wschód od zachodu.

Jak wysoko niebo jest nad ziemią

Tak jest wielka dobroć dla

Ludzi którzy się Go boją.

Dni człowieka są jak trawa,

Kwitnie On jak polny kwiat.

Kiedy mocniej wiatr zawieje,

Znika po nim ślad!

D
Błogosławcie Pana - wszyscy aniołowie!
h
Błogosławcie Pana - wszyscy Jego ludzie!
C
Błogosławcie Pana - wszystkie Jego dzieła!
G A
Błogosławcie Go!

12 — Bo nikt nie ma z nas

C d
1. Bo nikt nie ma z nas tego, co mamy razem,
G
Każdy wnosi ze sobą to co ma, (najlepszego).
C d
Zatem aby wszystko mieć potrzebujemy siebie razem,
G d C
Bracie, siostro ręka w rękę z nami idź.

13 — Boża radość jak rzeka

D G D
Boża radość jak rzeka, Boża radość jak rzeka,
A
Boża radość wypełnia duszę mą.
D G D
Boża radość jak rzeka, Boża radość jak rzeka,
A D
Boża radość wypełnia duszę mą.

Boża miłość jak rzeka ...

Boży pokój jak rzeka ...

Boża radość jak rzeka, Boża miłość jak rzeka,

Boży pokój wypełnia duszę mą.

14 — Bóg jest tu, Bóg jest tam

C G
1. Bóg jest tu, Bóg jest tam.
F C
Bóg jest w każdym z nas
F G
I w sercu go mam.
C G
Światłem jest, w ciemną noc
F C F G
I w modlitwie mej słyszę Jego głos.
F G
Bóg jest tu – dobry jest!
C G
W każdy czas.

15 — Bóg kocha mnie

D h e A7
Bóg kocha mnie takiego jakim jestem
D h e A7
Raduje się każdym moim gestem
D h e A7 D h e A7
Alleluja, Boża radość mnie rozpiera! Uuu!!!

16 — Bóg tak umiłował świat

D G
Bóg tak umiłował świat,
A D
Że Syna swego jednorodzonego dał
D G
Aby każdy kto w Niego wierzy,
A D
Nie zginął, ale życie wiecznie miał.
D G A D
O, o Jezus, Jezus, Jezus. /x2

17 — Chcę wywyższać imię Twe

E A H
1. Chcę wywyższać imię Twe.

Chcę zaśpiewać Tobie chwałę.

Panie dziś raduję się.

Bo przyszedłeś, by mnie zbawić.

E A H A E
Z nieba zstąpiłeś i chcesz prowadzić mnie.
A H A E
Na krzyżu zmarłeś, by mój zapłacić dług.
A H Gis A
Z grobu wstałeś i dziś, nieba Królem jesteś Ty.
H E
Chcę wywyższać imię Twe.

18 — Chwalcie Pana Niebios , .

e
Chwalcie Pana Niebios,

Chwalcie Go na cytrze.
D
Chwalcie Króla świata,
C D e
Bo On Bogiem jest.

e D e
1. Chwal duszo moja Pana mego Króla.
D C D e
Chcę chwalić Pana, jak długo będę żył.
e D e
Chcę śpiewać memu Bogu, póki będę istniał.
D C De
Chcę Go wysławiać, śpiewać Alleluja!

2. Szczęśliwy ten, któremu Pan jest pomocą,

   Kto ma nadzieję w Panu Bogu swym.

   W Bogu, który stworzył Niebo i Ziemię.

   Wszystko, co żyje śpiewa Alleluja!

3. Pan Bóg króluje, wesel się Ziemio.

   Bóg Twój Syjonie przez pokolenia.

   On dał Ci życie, On da ci wszystko.

   Śpiewaj Mu wysławiaj Go Alleluja!

, . 19 — Chwalę Ciebie Panie

G h
Chwalę Ciebie Panie i uwielbiam.
C
Wznoszę w górę swoje ręce
D
Uwielbiając imię Twe.

G
Bo wielkiś Ty
e
Wielkie dzieła czynsz dziś.
C
Nie dorówna Tobie nikt,
D
Nie dorówna Tobie nikt.

20 — Chwalmy Pana w rytmie reggae , .

a d e a
1. Chwalmy Pana w rytmie reggae Alleluja.

Panie pomóż mi odnaleźć swoją drogę

Jezu ufam Tobie – Alleluja!

2. Chwalmy Pana w rytmie disco. Alleluja

   No bo reggae to nie wszystko. Alleluja

3. Chwalmy Pana w rytmie walca. Alleluja

   Bo już disco nie wystarcza. Alleluja

4. Chwalmy Pana w rytmie czaczy. Alleluja

   Może Pan Bóg nam wybaczy. Alleluja

21 — Ci co zaufali Panu , .

D
Ci co zaufali Panu
h
Odzyskują siły
G
Otrzymują skrzydła jak orły
A D
Biegną bez zmęczenia

22 — Cieszę się Jezus zbawił mnie , .

D A
Cieszę się, Jezus zbawił mnie.
D
Cieszę się, Jezus zbawił mnie.
G D
Cieszę się, Jezus zbawił mnie.
h D
Śpiewam „Chwała, Alleluja!”
G A D
Jezus zbawił mnie!

1. Kiedy byłem grzeczny, Jezus zbawił mnie.

   Kiedy byłem grzeczny, Jezus zbawił mnie.

   Kiedy byłem grzeczny, Jezus zbawił mnie.

   Śpiewam chwała, Alleluja, Jezus zbawił mnie.

2. Chcę powiedzieć wszystkim, Jezus zbawił mnie

   Chcę powiedzieć wszystkim, Jezus zbawił mnie.

   Chcę powiedzieć wszystkim, Jezus zbawił mnie.

   Śpiewam chwała, Alleluja, Jezus zbawił mnie.

3. Będę go uwielbiał, Jezus zbawił mnie.

   Będę go uwielbiał, Jezus zbawił mnie.

   Będę go uwielbiał, Jezus zbawił mnie.

   Śpiewam chwała, Alleluja, Jezus zbawił mnie.

, . 23 — Co zrobisz gdy zobaczysz Jezusa

1. D A G
Co zrobisz gdy zobaczysz Jezusa?
D A e
Co zrobisz gdy przestanie istnieć świat?
D A G
Co zrobiłeś ze swoim życiem?
D A e
Odpowiedź kiedyś będziesz musiał dać.
D A G
Co zrobiłeś ze swoim życiem?
D A e
Odpowiedź kiedyś będziesz musiał dać.

2. Zrzuć je na krzyżu z Jezusem

Zrzuć je na krzyżu Jego miłości,

Takiej miłości nie miał żaden człowiek,

Tylko On, tylko On.

Takiej miłości nie miał żaden człowiek,

Tylko On, tylko On.

3. Wypłyń na głębię z Jezusem.

Wypłyń na morze Jego miłości.

Takiej miłości nie miał żaden człowiek,

Tylko On, tylko On.

Takiej miłości nie miał żaden człowiek,

Tylko On, tylko On.

, .

24 — Czcijmy Jezusa

C F G C F
Czcijmy Jezusa, czcijmy Go!
C F G C
Czcijmy Jezusa, czcijmy Go!

G a
Powstał z martwych, powstał z martwych,
G a
I On żyje na wieki już.
G a
Powstał z martwych, powstał z martwych,
G
Więc razem się radujmy.
F G C
Świętując zmartwychwstania ten dzień!

, .

25 — Dotknął mnie dziś Pan

C F C
Dotknął mnie dziś Pan
F C G C
I radość ogromną w sercu mam. (o Alleluja)
C F C F C G C
Z tej radości chcę śpiewać i klaskać w dłonie swe.

F C
Więc wszyscy razem chwalmy Go
F C G C
Za to, że trzyma nas ręką swą.

26 — Dotknij Panie moich oczu , .

D A
Dotknij Panie moich oczu,
h G A
Abym przejrzał (abym przejrzał!)
D A
Dotknij Panie moich warg,
h G A
abym przemówił z uwielbieniem.
D A h
Dotknij Panie mego serca i oczyść je,
G A
Niech twój święty Duch dziś ogarnia mnie.

27 — Duchu Swięty przyjdź , .

D A D
Duchu Swięty przyjdź,
D G A
Duchu Swięty przyjdź.

G D
Niech wiara zagości,
G D
Nadzieja zagości,
G D A
Niech miłość zagości w nas.

28 — Fale Twojej łaski , .

D G A G
Fale Twojej łaski Panie

Gdzie nie spojrzę tam wciąż widzę Cię!

Twa miłość mnie nie uwiodła

Jezu, jakże to możliwe jest!

Jesteś życiem mym więc każdy ruch

Robię w Tobie Jezu!

Ty pozwalasz wciąż oddychać mi.

Jesteś drogą mą więc każdy krok

Stawiam w Tobie Jezu

Ty pozwalasz wciąż oddychać mi!

, .

29 — Flaga

C h
1. W moim sercu mieszka Bóg,
F G
A Jego flagą radość jest.
C h
W moim sercu mieszka Bóg,
F G
A Jego flagą radość jest.
F G
A Jego flagą radość jest.

C e F G
Podniosą flagę wysoko, wysoko /2x

Niech pozna, pozna cały świat /2x

Niech wszyscy ludzie zobaczą, zobaczą /2x

Niech pozna pozna cały świat. /2x

2. . . . Jego flagą miłość jest . . .

3. . . . Jego flaga pokój jest . . .

30 — Gdy drogi pomyli los zły

E/C A/F
1. Gdy drogi pomyli los zły
H/G cis/a
I oczy mgłą zasnuje,
A/F H/G E/C
Miej w sobie tę ufność, nie lękaj się .

A kiedy gniew świat ci przysłoni

I zazdrość jak chwast zakiełkuje

Miej w sobie tę ufność, nie lękaj się

A/F H/G
Ty tylko mnie poprowadź,
E/C gis/e cis/a
Tobie powierzam mą drogę.
A/F H/G E/C
Ty tylko mnie poprowadź, Panie mój.

2. Poprowadź jak jego prowadzisz,

Przez drogi najprostsze z możliwych

I pokaż mi jedną, tę jedną z nich.

A kiedy już głos Twój usłyszę

I karmić się będę nim co dzień,

Miej w sobie tę ufność, nie lękaj się.

31 — Gdy kiedyś Pan powróci znów

D
1. Gdy kiedyś Pan powróci znów,
A7
Gdy kiedyś Pan powróci znów.
D D7 G g
Obyśmy my też tam byli
D A D
Gdy kiedyś Pan powróci znów.

2. Gdy święci swój opuszczą grób ...

3. Gdy Boga tron otoczą w krąg ...

4. Gdy księgę swą otworzy Bóg ...

5. Gdy po imieniu wezwie Pan ...

6. Gdy ucztę nam zgotuje Bóg ...

7. Gdy zabrzmi pieśń - Alleluja ...

, .

32 — Gdy uczniów swych

d C
1. Gdy uczniów swych posyłał Pan,
B C d
By nieśli wieść radosną.

Żegnając ich dał swoją moc

I mówił tak z radością

d C F B
Nie, nie, nie, nie warto na drogę tę
C F
Sandałów i płaszcza zabierać.
d C F B
Nie, nie, nie, nie trzeba nam srebra brać,
C d
O dach nad głową zabiegać.

2. Nowinę tę głosili więc,

   Po czterech stronach świata.

   Bogaci tak nie mając nic,

   Bo Miłość jest tak bogata.

3. Gdy ukończyli żniwo swe,

   W ostatnią podróż ruszyli.

   Patrzyli w niego na Ojca dom,

   I tak z ufnością śpiewali.

33 — Gdy wpatruje się w Twą Świętą Twarz

1. Gdy wpatruję się w Twą świętą twarz, C e F f

   gdy rozmyślam nad miłością Twą, C e F f

   kiedy to, co wokół mnie niknie w cień światłości Twej. C e F f G

   Gdy dotykam sobą serca Twego, C e F f

   gdy mą wolę składam u Twych stóp, C e F f

   kiedy to, co wokół mnie niknie w cień światłości Twej. C e F f G

Uwielbiam Cię, uwielbiam Cię, F G C e a

bo mego życia sens to wielbić Cię. d G C (C7)

34 — Gdyby wiara Twa

a
1. „Gdyby wiara twa była wielka jak
E a
gorczycy ziarno” - te słowa mówi ci Pan. /x2
d a
I z taką wiarą rzekłbyś do góry:
E a
”Przesuń się, przesuń się” /x2

E a
A góra posłusznie przesunie się, przesunie się, przesunie się.
E a
W imię Jezusa przesunie się, przesunie się, przesunie się.

A chromy skoczy na nogi swe, na nogi swe, na nogi swe.

A kto jest smutny uśmiechnie się, uśmiechnie się, uśmiechnie się.

A kto łzy leje ten otrze je, ten otrze je, ten otrze je.

a E a
Spływa, spływa, spływa Duch Święty /x2
E
Duch Święty swą mocą dotyka mnie,
a
Dotyka mnie, dotyka mnie.

Od czubka głowy, po stopy me,

Po stopy me, po stopy me.

Duch Święty swą mocą dotyka cię,

Dotyka cię, dotyka cię.

Od czubka głowy po stopy twe,

Po stopy twe, po stopy twe.

Spływa, spływa, spływa Duch Święty. /x2

35 — Hej Jezu, Królem Tyś

, .

C F C
1. Hej Jezu, Królem Tyś
C F C
Życie Twe uwalnia mnie.

Będę sławić cały dzień /2x

Doskonałe drogi Twe. /2x

D G D
2. Hej Jezu, Panem Tyś

Chcę słuchać Twoich słów

Twe Królestwo ujrzeć chcę

Wola Twa niech spełni się!

E A E
3. Chwała Barankowi, cześć

Weź mnie do Ziemi swej

Zwyciężymy w imię Twe

Ogłosimy rządy Twe!

Fis H Fis
4. Hej, o hej, o Lwie Judy

Jak potężny jesteś Ty!

Hej, o hej, o Lwie Judy

Jak wspaniały jesteś Ty!

, .

36 — I to jest właśnie to

C F
I to jest właśnie to, i o to chodzi
G C
To kapitalna sprawa, bombowa.
F
To fantastyczna rzecz, fenomenalna,
G C
Dobrze nam razem jest!

, .

37 — Jedyny Pan

a d G C
Jedyny Pan, prawdziwy Bóg

Wszystko co mam, oddaję Mu.

On Jedynym Panem jest
F G
Sz'ma Izrael! /2x

, .

38 — Jesteś Królem

C G a
Jesteś Królem, jesteś Królem
F
Królem jest Bóg.

C
Podnieśmy wszyscy nasze serca,
G
Podnieśmy wszyscy nasze dłonie,
a
Stawajmy przed obliczem Pana,
F
Wielbiąc Go.

39 — Jesteś radością mojego życia

D A G D
1. Jesteś radością mojego życia
G A D
O, o , o Panie mój.

D G
Ty jesteś moim Panem,
A D
Ty jesteś moim Panem,
h e
Ty jesteś moim Panem,
A D
Na zawsze jesteś Panem mym.

2. Jesteś pokojem ...

3. Jesteś miłości ...

4. Jesteś nadzieją ...

5. Jesteś zbawieniem ...

40 — Jezus, Najwyższe Imię

C a
Jezus, Najwyższe Imię.
G C F G
Nasz Zbawiciel, Książę Pokoju .
C a
Emmanuel, Bóg jest z nami,
G C
Odkupiciel, Słowo żywota.

F C
Święty Bóg, Mesjasz prawdziwy.
F C F G
Jedyny Ojca Syn umiłowany.
F C a
Zgładził grzech, baranek na wieki.
F G C
Królów Król i Panów Pan.

41 — Jezus Chrystus to Panów Pan

D G D
Jezus Chrystus to Panów Pan,
A7 D
Całej ziemii Król!
G A7 D
Jedyny Pan, władca narodów,
D G A7
Jedyny Pan i Bóg
D G e D
W innym imieniu nie ma zbawienia
D G A7
Bo Jezus to Panów Pan!

f C GD f C GA7
Jezus to Panów Pan, Jezus to Panów Pan ,
D G A7 D
Alleluja, Alleluja, Alleluja!

42 — Jezus daje nam zbawienie

d C a d
1. Jezus daje nam zbawienie

Jezus daje pokój nam

Jemu składam dziękczynienie

Chwałę z serca mego dam

F C a d
Jezus siłą mą, Jezus pieśnią mego życia

Królem wiecznym On, niepojęty w mocy swej

W nim znalazłem to, czego szukałem do dzisiaj,

Sam mi podał dłoń, bym zwyciężał w każdy dzień.

2. W Jego ranach uzdrowienie

W Jego śmierci życia dar,

Jego krew to oczyszczenie

Jego życie chwałą nam.

43 — Jezus zwyciężył

h e
Jezus zwyciężył, to wykonało się,
A D Fis
Szatan pokonany, Jezus złamał śmierci moc.
h e
Jezus jest Panem, o Alleluja,
h Fis h
Po wieczne czasy Królem królów jest

Jezus jest Panem, Jezus jest Panem,

Jezus jest Panem, Jezus jest Panem, tylko

Jezus jest Panem, Jezus jest Panem,

On jest Panem ziemi tej.

44 — Każdy dzień jest zwycięstwem

D h
Każdy dzień jest zwycięstwem
G A
Każdy dzień jest zwycięstwem
D h
Każdy dzień jest zwycięstwem
G A
Jeśli w ręce Pana zechcesz oddać go!

45 — Klaszczmy w dłonie

h G A h
Klaszczmy w dłonie /x4

Tak, tak, tak, tak ja potrzebuję Ciebie.

Tak, tak, tak, tak będziemy tańczyć w niebie.

Prawa nóżka, lewa nóżka.

Prosto z serca, buźka.

46 — Kocham więc nie muszę się bać

1. A
Kocham więc nie muszę się bać G D
A
Zabierz mój strach,
A
Zabierz mój strach,
A
Zabierz mój strach. G D

Jezus - drogą!

Jezus - prawdą!

Jezus - życiem! Ooo

Jeeezus!

Na, na, na...

2. A
Jezus mówi Ci, że Miłość ta G D
A
Zabiera strach,
A
Zabiera strach,
A
Zabiera strach. G D

47 — Laudate omnes gentes

H E H Fis
Laudate omnes gentes,laudate Dominum /x4

H E
1. Sławcie wraz ze mną, wszystkie narody

Pana chwalmy na wieki

Sławcie wraz ze mną, wszystkie narody

Pana chwalmy na wieki
G
Nad nami Twoja łaska
A h
I wierność Twoja, Panie, trwa na wieki

Nad nami Twoja łaska

I wierność Twoja, Panie, trwa na wieki

Laudate omnes gentes, laudate Dominum /x2

2. Uczyń, o Panie, swoim narzędziem

Me myśli, słowa i serce

Poślij mnie proszę i chciej błogosławić

Me czyny, usta i ręce

Nad nami Twoja łaska

I wierność Twoja, Panie, trwa na wieki

Nad nami Twoja łaska

I wierność Twoja, Panie, trwa na wieki

Laudate omnes gentes, laudate Dominum /x4

3. Nad nami Twoja łaska

I wierność Twoja, Panie, trwa na wieki

Nad nami Twoja łaska

I wierność Twoja, Panie, trwa

Sławcie wraz ze mną, wszystkie narody

Pana chwalmy na wieki

Sławcie wraz ze mną, wszystkie narody

Pana chwalmy na wieki

Sławcie wraz ze mną, wszystkie narody

Pana chwalmy na wieki

Sławcie wraz ze mną, wszystkie narody

Pana chwalmy na wieki

, .

48 — Lekki jak ptak

G A h
1. Odkąd pamiętam tu byłeś
G Ah
pachniało ziołami

nad Twoją głową pszczoły

przyjazne latały

pamiętam dłonie szorstkie jak tuliły

głaskały na dobranoc po pleckach małych

B5 d
woskiem wtedy pachniał dom

wieczornej Twej modlitwy słyszałem szept

anioły rozgościły się

bezpieczny Bóg darował sen.

2. Dzisiaj w słuchawce słyszę twój słabszy głos

mówisz że bliżej granicy jesteś już blisko

pełen pokory patrzysz za siebie

tyle w życiu niosłeś a jesteś

B5 d
le kki coraz lżejszy jak ptak

do niebieskiego domu jakbyś już go znał

stół zastawiony jest

i drzwi już tam otwarte są

koniec: G A h

49 — Miłość po błocie chodzi

C e a
1. Trudno dziś ją spotkać na świecie,
d G
Choć nie boi się blasku dnia,

Ludzie jej ciągle szukają

I pytają co ona im da.

A miłość, po błocie chodzi

Ludzie często jej plują w twarz

Nie myśli swgo dochodzić

I nie skusi jej żaden blask.

2. Zło i nienawiść na świecie

   Też nie boją się blasku dnia.

   Ludzie im wciąż ulegają

   Mówią, że sił im brak.

3. Spróbuj więc zrozumieć brata

   I nie pytaj co on Ci da

   Spróbuj to wreszcie zrozumieć,

   Że lepiej jest dawać niż brać.

, . 50 — Miłość Twa

C d G e a
Miłość Twa , od najwyższych gór wyższa jest.
d G C
Wielka jest wierność Twa, do nieba sięga wzwyż,
d G e a
Miłość Twa , głębsza niż ocean bez dna.
d G C
Wielka jest wierność Twa, gdy do mnie zniżasz się.

51 — Może daleko jesteś od Niego

C a d G
Może daleko jesteś od Niego

Może zgubiłeś ścieżki swojej ślad

Może w samotną ruszyłeś drogę

I nie wiesz jak Bóg Ciebie zna

Nie marw się - Bóg Ciebie kocha

On zawsze z Tobą jest

Podnieś swój zmęczony wzrok

I popatrz przed siebie

Zacznij od nowa, zacznij jeszcze raz /2x

52 — Mój Zbawiciel

D A e h
Mój Zbawiciel, On bardzo kocha mnie.

Ja nie wiem czemu Miłością darzy mnie

On mi nowe życie dzisiaj ofiarować chce.

Będę, będę mieszkał razem z Panem mym.

Hej, hej, hej! Na, na, na, na!

Hej, hej, hej! Alleluja!

Hej, hej, hej! Jezus ok!

Hej, hej, hej! I Maryja!

53 — Mów do mnie Panie

h A h A
Mów do mnie Panie, chcę słyszeć Ciebie
h A G9 A
Przyjąć od Ciebie co masz dla mnie.

Nie chcę się chować, lecz w Tobie skryć,

W cieniu Twych skrzydeł chcę iść.

h A G9 h
Święty, potężny jesteś Panie nasz
A G9 h
Przed Tobą dziś możemy stać
A G9 h A
Dzięki łasce, nie dzięki nam samym!

54 — Nad Jordanem

a e a
1. Nad Jordanem pośród rozłożystych drzewe

Tam gdzie rzeka wolno toczy wody swe
F E a
Prorok dzieje przepowiada

Lud wybrany Bożym jest

Prorok dzieje przepowiada

Lud wybrany Bożym jest

a e
Święty nadchodzi Święty
F G a
Prostujcie ścieżki pagórki równajcie

Święty nadchodzi Święty

Pokutę czyńcie na twarze padajcie

2. Jam chrzcił wodą tak jak wam nakazał Pan

   Ale po mnie przyjdzie do was Mesjasz Pan

   On chrzcił będzie Duchem Świętym

   Tych którzy poznają Go

   On chrzcił będzie Duchem Świętym

   Tych którzy poznają Go

3. Gdy nad młodym cieślą do chrzty uniósł dłoń

   Pan Zastępów głosem swym przemówił doń

   On powiedział że dziś właśnie

   Słowa te spełniły się

   On powiedział że dziś właśnie

   Słowa te spełniły się

55 — Nie boję się

C G C
Nie boję się gdy ciemno jest
F G
Ojciec za rękę prowadzi mnie.

a C
1. Dziękuję Ci Tato za wszystko co robisz,
   F C G
   że bawisz się ze mną na rękach mnie nosisz.
   a C
   Dziękuję Ci Tato i wiem to na pewno
   F G
   przez cały dzień czuwasz nade mną!

2. Czasem się martwię, czegoś nie umiem,

Ty mnie pocieszasz i mnie rozumiesz.

Śmieję się głośno kiedy żartujesz,

Bardzo Cię kocham i potrzebuje!

F C G
Nasz Ojciec mieszka w niebie

Kocha mnie i Ciebie

On nas kocha, kocha mnie
C
i Ciebie.

3. Sanki są w zimie, rower jest w lato.

Mama to nie jest to samo co Tato!

, . 56 — Nie bój się

D A
Nie bój się, wypłyń na głębię
G A
Jest przy Tobie Chrystus.

, . 57 — Niechaj zstąpi Duch Twój

e
Niechaj zstąpi Duch Twój i odnowi ziemię,
C
Życiodajny spłynie deszcz na spragnioną serce,
a H7
Obmyj mnie i uświęć mnie.
e C D
Uwielbienia niech popłynie pieśń.

C G
Chwała Jezusowi, który za mnie życie dał!
C G
Chwała temu, który pierwszy umiłował mnie!
C D e C D
Jezus, tylko Jezus Panem jest!

58 — Nie ma za trudnych spraw

C
1. Nie ma za trudnych spraw
a
Nie ma zbyt błahych też
f
Dla Ciebie, Panie
g C
Ty przecież wszystko wiesz.

Każdą potrzebę znasz,

Słyszysz mój śmiech i płacz

Dla Ciebie Panie

Ty przecież wszystko wiesz!

F
Ja wiem, że wszystko jest możliwe,
a
Że nie ma rzeczy bez znaczenia,
f B
Dlatego modlę się do Ciebie
C
Dobry Panie!

I wiem, że zanim powiem słowo

Ty, Boże znasz już całe zdanie,

Uwielbiam Cię Twoja wola

Niech się stanie!

, .

59 — Niepojęty, niezmierzony

h A D
1. Z głębokości mórz aż po szczyty gór
e C
Stworzenie objawia Majestat Twój
h A D
Od kolorów jesieni po wiosenny deszcz
e D C G A
Wszystko śpiewa Ci pieśń pełną cudownych słów ogłaszając

D A D A
Niepojęty, niezmierzony
G
gwiazdy stworzyłeś na niebie
h
i każdą z nich znasz
G A
Wspaniałym Bogiem Tyś jest
D A D A
Wszechmogący nieskończony
G
W zachwycie klękamy przed Tobą
h
By wyznać to że
G A
wspaniałym Bogiem Tyś jest

2. Kto uwalnia błyskawic moc w czasie burz

Kto maluje kolory porannych zórz

Słońce stworzył na niebie i dał mu Swą moc

Orzeźwienie przynosi w gwieździstą noc

Tylko Ty.

60 — Oblubieniec czeka już

, .

G D C
1. Oblubieniec czeka już pierzmy szaty,
D
Blisko dzień wesela.

Zaproszonych gości tłum, stoi u bram,

Które Pan otwiera.

G D C D
Jezus Oblubieńcem naszym jest,
G D C D
A Kościół Świętą Panną, którą umiłował.
G D C D
Jezus Oblubieńcem naszym jest,
G D C D G
A Kościół Świętą Panną, którą zdobył swoją krwią.

2. Tylko Oblubieniec wie, kto na prawdę

Jest w Nim zakochany,

W dniu wesela znajdzie ich, wniesie przez prób,

Przez żywota bramy.

61 — Ofiaruję Tobie Panie

, .

C G a
Ofiaruję Tobie Panie Mój
C F C G
Całe życie me, cały jestem Twój, już na wieki.
C G a
Oto moje serce przecież wiesz,
C F G C
Tyś Miłością mą, jedyną jest.

62 — Oto ja poślij mnie

D G A
Oto ja poślij mnie

Dotknij ogniem moich warg

Powiedz Panie czego chcesz
G D G A
A moją rozkoszą będzie być posłusznym.

fis h G A
1. Daj mi Twego Ducha abym mógł stać się chlebem,

Abym stał sie winem, abym gasił Twe prgnienie.

2. Nie chcę Ci już mówić o moich potrzebach

Panie Ty wiesz wszystko objaw mi Twe pragnienia.

63 — Otwórz me oczy o Panie

D fis
Otwórz me oczy,o Panie, o twórz me oczy i serce
G D
chcę widzieć Ciebie, chcę widzieć Ciebie
A h uj chwa
Wywyższonego widzieć chcę, Grzeć Ciebie w blasku Twej A ły.
fis h
Wylej swą siłę i moc, gdy śpiewam
G A
święty, święty, święty. /x3
D
chce widzieć Ciebie

64 — O wychwalajcie Go wszsytkie narody , .

E A H
O wychwalajcie Go wszystkie narody,

I wychwalajcie Go wszystkie ludy

Jego łaskawość nad nami potężna

A Jego wierność trwa na wieki

O alleluja, alleluja...

65 — Panie proszę spraw , .

C G a
Panie proszę spraw,
F e G
aby życie mi nie było obojętne.

Abym zawsze kochał to, co piękne,

Pozostawił ciepły ślad na czyjejś ręce.

66 — Panie, Ty jesteś radością mą , .

Panie (Panie)

Ty jesteś radością mą (I je i je i jo),

Jezu (Jezu)

Ty rozweselasz mnie (Ty rozweselasz mnie).

Pan uwalnia jeńców,

Pan przywraca wzrok niewidomym,

Pan podnosi pochylonych,

Pan miłuje sprawiedliwych,

Pan strzeże przechodniów,

Chroni sierotę i wdowę,

Pan króluje na wieki,

Bóg przez pokolenia, Alleluja!

, . 67 — Pan jest pasterzem moim

a G a
Pan jest Pasterzem moim
F G a
Niczego mi nie braknie.
F G C E a
Na niwach zielonych pasie mnie
F G a G a
Nad wody spokojne prowadzi mnie.

, . 68 — Pan mnie strzeże

C
Pan mnie strzeże,
F
Pan mnie strzeże.
a
Czuwa nade mną Bóg
G
On jest moim cieniem

Czuwa nade mną Bóg /x3

Mój Bóg

1. Chcę z Tobą chodzić

   Po wszystkich mych drogach

   Prowadź mnie mocą swą

   Abym nie upadł.

2. Nie boję się

   Wchodzę w noc ciemną bez lęku

   Dobrze to wiem

   Ty jesteś ze mną

3. Jak Henoh Panie z Tobą chodzić chciał

   Tak z Tobą Panie chodzić chcę

   Jak Paweł wszystkie kroki Tobie dał

   Tak ja oddaje kroki swe.

69 — Pan wywyższony

D G
Pan wywyższony, nasz Król wywyższony wśród chwał,
e A
Uwielbiajmy Go!
D
Pan wywyższony, nasz Król wywyższony wśród chwał,
G e H7
Oddajmy Jemu cześć!

e A D fis h
Królem jest Pan, Jego łaska na wieki trwa.
G A D fis G D
Niebo i ziemia radują się Jego imieniem.
G D
Pan wywyższony, nasz Król wywyższony wśród chwał!

70 — Panu naszemu pieśni grajcie

d C F
Panu naszemu pieśni grajcie,
C F A d
Wysławiajcie Jego Święte Imię.

d C F
Alleluja, Alleluja,
F A d
Alleluja, Alleluja!

71 — Prawda jedyna

D A fis cis
1. Prawda jedyna, słowa Jezusa z Nazaretu,

Że Swego Syna posłał z niebios Bóg na świat.

Aby niewinnie cierpiąc zmarł za nasze grzechy

I w pochańbieniu przyjął winy wszystkich nas.

Dzięki Ci, Boże mój za ten krzyż,

Który Jezus cierpiał za mnie,

Jezus cierpiał za mnie.

2. Uwierz w Jezusa, przecież On za ciebie umarł

I z miłości do nas przyszedł z nieba na ten świat.

Błogosławiony ten, kto wierzy choć nie widział,

Zaufaj dziś Bogu a na wieki będziesz żył.

72 — Przyjdzie przyjdzie , .

g F B
Przyjdzie, przyjdzie jeszcze raz

przyjdzie, przyjdzie jeszcze raz /x2

ref. Wróci na ziemię, pełen chwały

Wróci na ziemię, lew nie pokonany

Jezus...

73 — Ruszaj, ruszaj , .

e a H7
1. Wyruszył kiedyś tam Abram ze swego Ur Chaldejskiego
e a H7 e
Bo wierzył, bo wierzył, bo wierzył, że Pan powiedział tak:

e
Ruszaj, ruszaj, ruszaj tam,
a H7
Gdzie Ziemię Obiecaną daje Ci Pan!
e
Ruszaj, ruszaj, ruszaj tam,
a H e
Gdzie Ziemia Obiecana jest!

2. Już czekasz tyle lat, by raz chociaż przeżyć z Bogiem chwilę.

   Czy wierzysz, czy wierzysz, czy wierzysz, że będzie taki czas.

3. I wątpisz w życia sens, masz dość świata, ludzi samego siebie,

   Czy wierzysz, czy wierzysz, czy wierzysz, że będzie taki czas.

4. Więc szukaj Boga wciąż, niech On będzie szansa dla Ciebie wielką

   I uwierz, i uwierz, i uwierz, że będzie taki czas.

74 — Sen Józefa

, .

h A
1. W sam środek Bólu niewymownego
h A
Kiedy rozum ustaje i wiary nam nie zdaje.
h A
Wysłaniec Boga schodzi do każdego
C A h A
Nie każdy głos Boga poznaje

h A D
Nie bój się Józefie
G D h A
Weź Maryje i dziecię do Siebie
h A D
Nie bój się zaufaj
G D
Ze świętego jest Ducha
h A h
Ten któremu dasz imię i dom.
h A h A....

2. Zbudził się z bólu uzdrowionego,

Mąż dzielny który serca a nie prawa się radzi.

Poznał wśród głosów głos Boga swojego

zaufał i Bóg poprowadził.

, .

75 — Szukam drogi

D A G
Szukam drogi, którą warto iść

Wiem, że odnajdę ją.

Pytam ludzi, którzy chcą żyć,

Dokąd iść

Wiem, że odnajdę ją

Wiem, pokocham Go.

Moją drogę, prawdę i życie

Moją wiarę, nadzieję i miłość!

76 — Świat byłby taki ubogi

G C FG
Świat byłby taki ubogi,

Gdybyśmy się nie spotkali.

Bo nasza miłość ubogaca świat,

Ty kochasz mnie a Ciebie Ja.

77 — Święte imię Jezus

F B C F B C
Święte imię Jezus, święte imię Jezus.
d B
Jest na ustach mych i w sercu mym
C
W mocy Ducha uwielbiam Cię.

d A
Nie ma w innym zbawienia
B C
Gdyż nie dano nam ludziom
F B C F
Innego imienia, w Nim zbawienie jest.

, .

78 — Taki duży, taki mały

C d G
Taki duży, taki mały może Świętym być,

Taki gruby, taki chudy może świętym być.

Tak i ja i tak i Ty możesz Świętym być,

Tak i ja i tak i Ty możesz Świętym być!

a G a
1. Święty kocha Boga życia mu nie szkoda,
F E
Kocha bliźniego jak siebie samego.

2. Kto się nawróci ten się nie smuci

Każdy Święty chodzi uśmiechnięty.

3. Tylko nawrócona jest zadowolona

Każda Święta chodzi uśmiechnięta.

4. Nic nie potrzebuje zawsze się raduje,

Bo święta załoga kocha tylko Boga.

5. Gdzie można dzisiaj Świętych zobaczyć,

Są między nami w szkole i w pracy.

79 — Tchnij moc

, .

fis h
1. Tchnij moc, tchnij miłość
E fis
i przenikaj życie me. /x2

h fis h
Bo całym sercem swym oddaję Ci cześć, bo każdą myślą swą oddaję Ci
fis h fis E
cześć. I z całej siły swej oddaję Ci cześć, o, Panie mój!

80 — Telefon - Arka Noego

, .

h A h A
1. Zadzwoniłam dziś do Ciebie

Nie odbierasz telefonu

Czy Ty może jesteś w niebie?

No, bo nie ma Ciebie w domu

h G D
A może tak musiało być
A h
Rodzimy się, by wiecznie żyć

2. Gdzie Ty latasz sobie teraz?

Telefonu nie odbierasz

Pewnie latasz sobie w niebie

Czasem brakuje mi Ciebie

A może tak musiało być

Rodzimy się, by wiecznie żyć

81 — Tobie chór Aniołów

D h
Tobie chór Aniołów śpiewa nową pieśń:
G A
Chwała Barankowi.

G h
Alleluja! Alleluja!
G e A
Alleluja! Chwała i cześć!

82 — To szczęśliwy dzień

C e d G
To szczęśliwy dzień dziękuję Bogu za pogodę

To szczęśliwy dzień i dla Pana przeżywam go

To szczęśliwy dzień i wszsytko będzie dobrze
d G C
Żyjąc w każdym dniu Słowem, które daje Pan.

83 — Tyś jak skała

C F C
Tyś jak skała, Tyś jak wzgórze,
C G C
Panie nasz, Boże nasz!

Tyś jak wiatr w swej naturze

Tyś jest stwórcą wszystkich nas

Światłem swym rozświetlasz drogę

Która prosto wiedzie nas.

Tam gdzie źródło Twej Miłości

Gdzie radośne płynie czas.

Łamdarej, łamdaoo...

84 — Ty światłość dnia

D A G
1. 1.Ty światłość dnia, wszedłeś w moje ciemności,

Dałeś mi wzrok, abym mógł,

Widzieć Twą twarz i spojrzenie miłości

W którym roztapiasz mój strach

D A
Jestem tu, by wielbić, by oddawać chwałę
D G
Jestem tu, by wyznać to mój Bóg.

Dobry i łaskawy, cały tak wspaniały

Ponad wszystko cenny dla mnie jest.

2. Ty czasów Król, wywyższony na wieki.

Jaśnieje w niebie Twój tron.

Zszedłeś na ziemię, by stać się człowiekiem,

By rajem stał się mój dom.

A D G
I niczym nie odpłacę się

Za miłość Twą i za Twój Krzyż.

, .

85 — U Twych stóp

```
            h         A
U Twych stóp, to tu
         D       G
Miejsce święte jest
         h          A        D
Pragnę przyjść i skłonić się
            h      A
By móc z Tobą być
       D         G
To zachwyca mnie
         h        A      D
Więc pokornie chylę się

e                D
W tej chwili tak po prostu
G                A
Chcę z Tobą być
e                 D       A
Wpatrzony w Twoją twarz
e                D
Ty wiesz, że tak niewiele
G             A
Dziś zrobię sam
         e           A        D
A więc przyjdź i dotknij mnie


To wszystko czego pragnę

To z Tobą być

Do Twej świętości wejść

Chcę, aby Duch Twój teraz

Ogarnął mnie

Będę zawsze wielbić Cię
```

86 — Uwielbiam imię Twoje Panie , .

F B C
Uwielbiam imię Twoje Panie.

Wywyższam Cię i daję Ci chołd.
d B
W przedsionku chwały Twej staję,
C
Z radością śpiewam Ci pieśń.

F B C
O Panie Jezu chcę wyznać, że
F B C
Ja kocham Ciebie, Ty zmieniasz mnie
F B C
Chcę Ci dziękować dziś ze wszystkich sił,
d C
Dajesz mi siebie bym na wieki żył!

87 — W drogę z nami , .

C a
1. W drogę z nami wyrusz Panie
d G
Nam nie wolno w miejscu stać

Gdy zbłądzimy podaj rękę

Gdy upadniemy, pomóż wstać

C a
I do serca swego prowadź
dG C (G)
Prowadź nas!

2. Zabierz smutek, przywróć radość,

Osłabionym dodaj sił,

zaufaj Ciężar krzyża przez ten świat.

3. Poprzez piachy, ostów kolce,
   Z nami idź do niebios bram.
   Po pustyniach zabłąkanym
   Wody swej zaczerpnąć daj.

4. Chcemy z Tobą wybudować
   Nowy kraj nasz, nowy świat,
   W którym nie ma nienawiści,
   W którym każdy jest jak brat.

5. Naszą wiarę mocną uczyń,
   By przestała się już chwiać.
   Daj nam pełnię tej ufności,
   Co przy Tobie każe trwać.

6. Z mapy świata wymaż wojny,
   Daj nam pokój zamiast zła,
   Niech się miłość wokół zbudzi
   I niech już na zawsze trwa.

7. Kiedy przyjdą trudne chwile,
   Bądź nam siłą, Ojcze nasz,
   Pomóż zwalczać przeciwności
   Patrząc w twoją dobrą twarz.

8. Swą miłością opromieniaj

   Każdy krok nasz, każdy dzień,

   W bliźnich pozwól ujrzeć siebie,

   Nienawiści usuń cień.

9. Gdy do Pana odejdziemy,

   Niech nie płacze po nas nikt,

   Bo my przecież z Nim być chcemy,

   W Jego chwale wiecznie żyć.

88 — Wielbić imię Pana

D
Wielbić imię Pana dziś chcę,
G
Wielbić imię Pana dziś chcę,
D G A
Wielbić imię Pana dziś chcę, to mój Bóg.

D G D G
Imię Pana jest twierdzą, warowną twierdzą,
A D
Skałą zbawienia, schronieniem mym.

, .

89 — Wszystkie narody

D
Wszystkie Narody klaskajcie w dłonie
h
Wykrzykujcie Bogu radosnym głosem
G A D
Bo Pan najwyższym jest Królem nad całą ziemią.

Śpiewajcie - wszystkie narody

Śpiewajcie - radosnym głosem

Spiewajcie - Królowi!

, .

90 — Wszystko mogę w tym, który mnie umacnia

h G D A
Wszystko mogę w Tym, który mnie umacnia. /x4

Jezus On umacnia mnie. /x4

, .

91 — Wszystko Panie Ciebie chwali

e C
Wszystko Panie Ciebie chwali:
G H7
ptaki, kwiaty, wi cher, woda.
e C
Bo Ty wszystko to stworzyłeś,
G H7 e
wszy]stko Tobie się podobać chce.
e C
Panie jestem Twoim dzieckiem,
G H7
ukochałeś mnie nad życie.
e C
Mocną ręką mnie prowadzisz,
G H7 e
błogosławisz mnie obficie sam.

92 — Zaufaj Panu już dziś

D A h G
1. Jak się nie bać, powiedz jak kiedy w strachu żyje świat.
D A D A
Zaufaj Panu już dziś!

Jak uwierzyć, powiedz mi, kiedy już nie wierzę w nic.

Zaufaj Panu już dziś!

D G D G
Zaufaj Panu już dziś!
D A D A
Zaufaj Panu już dziś!

2. Jak mam walczyć powiedz jak, kiedy silnej woli brak.

Zaufaj Panu już dziś!

Jak pokonać własny grzech, kiedy pokus tyle jest.

Zaufaj Panu już dziś!

3. Jak sie cieszyć, powiedz mi, kiedy płyną gorzkie łzy.

Zaufaj Panu już dziś!

Jak do łądu z sobą dojść, kiedy siebie mam już dość.

Zaufaj Panu już dziś!

4. Jak nie zbłądzić powiedz mi, kiedy nie wiem dokąd iść.

Zaufaj Panu już dziś!

Jak nadzieję w sercu mieć, kiedy wszystko wali się.

Zaufaj Panu już dziś!

93 — Ziemia

D A
Będę tańczył przed Twoim tronem
h
I oddam Tobie chwałe
G D A
I nic już nie zamknie mi ust.

Żaden mur i żadna ściana

Największa nawet tama

Już nie, nie zatrzyma mnie już.

D G A D G A
1. Ziemia, którą mi dajesz nie jest fikcją ani bajką

Wolność, którą mam w sobie jest prawdziwa.

Wszystkie góry na drodze, muszą ustąpić,

Bo wiara góry przenosi a wierzę Tobie!

2. Większy, większy jest we mnie Ten, który mnie umacnia,

Bo żaden goliat nie może z nim równać się!

94 — Zjednoczeni w duchu

e
1. Zjednoczeni w Duchu, zjednoczeni w Nim
a e
Zjednoczeni w Duchu, zjednoczeni w Nim
a e
Módlmy się aby jedność była odnowiona w nas
C a e
Aby świat cały poznał uczniów Chrystusa w nas
e a e
Aby świat cały ujrzał miłość w nas.

2. Wraz z innymi pójdziemy, podaj mi swoją dłoń /x2

   Wszystkim głosić będziemy tę radosną dla nas wieść

   Że nasz Pan kroczy z nami, że nasz Pan z nami jest

   Że nasz Pan zawsze z nami wszędzie jest

3. Chcemy razem pracować, chcemy złączyć swój trud

   By nie stracić godności, którą Pan obdarzył nas

   Aby strzec ludzką dumę, aby strzec dumę swą

   Aby człowiek zachował godność swą

4. Niechaj chwała brzmi Ojcu, który stworzył ten świat /x2

   Chwała też Chrystusowi, który Synem Jego jest

   I Duchowi też chwała, który jednoczy nas

   I Duchowi też, który łączy nas

95 — Życiem kocham Jezusa

D fis G A
Życiem kocham Jezusa /x4

Gram na gitarze nie tylko w barze,

Kocham Jezua czy czujesz tego blusa?

Hej ho bi ri bambo je!

1. Rozdawaj uśmiech, nie żałuj serca

   Bo w Twoim sercu jest dużo miejsca

   Mów o Jezusie całemu światu

   O Jego Matce Twojemu bratu.

2. W życiu są chwilę gdy brak Ci sił

   Ważne byś wtedy z jezusem był

   Po burzy zawsze wychodzi słońce

   Nie najważniejsze są w życiu pieniądze

3. Idziemy przez życie, choć mamy już dość

   Sami nie wiemy co znaczy miłość

   Szukasz przyjaciół bo nie chcesz być sam

   Kiedy zrozumiesz, że Zmartwychwstał Pan!

4. Idziemy razem do Częstochowy

   Bolą nas nogi, bolą nas głowy

   Lecz my z radością stawiamy kroki

   Do Matki idziemy, przepiękne widoki.

D fis GA
Jeśli radość/pokój/wiarę/miłość/szczęście/uśmiech w sercu chcesz mieć,

Radość, która wiecznie ma trwać.

Przed tron Boga przyjdź i głoś Jego chwałę

Przed tron Boga przyjdź i głoś Jego chwałę i moc!

96 — Dym jałowca

1. A fis
Dym jałowca łzy wyciska
D E
Noc się coraz wyżej wznosi
A fis
Strumień drobną falą błyska
h E
Czyjś głos w leśnej ciszy prosi

A fis D E
Żeby była taka noc, kiedy myśli mkną do Boga
A fis h E7
Żeby były takie dni, że się przy nim ciągle jest
A fis D E
Żeby był przy Tobie ktoś, kogo nie zniechęci droga
A fis h E A
Abyś plecak swoich win stromą ścieżką umiał nieść.

2. Ogrzej dłonie przy ognisku

Płomień twarz Ci zarumieni

Usiądziemy tutaj blisko

jedną myślą połączeni.

3. Tuż przed szczytem się zatrzymaj

Spójrz, jak gwiazdy w dół spadają.

Spójrz, jak drga kosodrzewina,

Góry z Tobą wraz wołają

, .

97 — Ja wierzę

C F G
1. Ja wierzę, że to Jezus.

Wierzę, że On synem Boga jest.

On zmarł i powstał aby żyć

I za cenę śmierci życie dał.

F G C
Wierzę, że jest tu teraz. (On tu teraz jest)

Stoi pośród nas. (stoi pośród nas)

Ma moc nas teraz uzdrawiać. (uzdrowienia moc)

Ma przebaczenia dar.

2. Ja wierzę Tobie, Panie.

Wierzę, żeś Ty synem Boga jest.

Zmarłeś i powstałeś aby żyć

I za cenę śmierci życie dać.

Wierzę, że tutaj jesteś (Ty jesteś tu)

Stoisz pośród nas (stoisz pośród nas)

Masz moc nas teraz uzdrawiać (uzdrowienia moc)

Masz przebaczenia dar.

98 — Jaki był ten dzień

, .

e C D h
1. Późno już, otwiera się noc
C G a H7
Sen podchodzi pod drzwi na palcach jak kot.

Nadchodzi czas ucieczki na aut,

By kolejny już dzień wspomnieniem się stał.

Jaki był ten dzień, co darował co wziął

Czy mnie wyniósł pod niebo czy zrzucił na dno.

2. Łagodny mrok zasłania mi twarz

Jakby przeczuł, że chcę być sobą choć raz

Nie skrżę się, że mam to co mam

Że przegrałem coś znów i zostałem sam.

0.3 Maryjne

, .

99 — Gdy klęczę przed Tobą

G h CD
1. Gdy klęczę przed Tobą,

modlę się i składam hołd
G a
Weź ten dzień,
D G
uczyń go Twym
C D G
i we mnie miłość wznieć.

Gh CD
Ave Maria ,

gratia plena,
Ga DG
Domius tecum,
C D G
benedicta tu.

2. Wszystko Tobie daję, każdy sen i każdą myśl

Matko Boga, Matko moja, wznieś je przed Pana tron

3. Gdy klęczę przed tobą, widzę Twą radosną Twarz

Każda myśl, każde słowo niech spocznie w dłoniach Twych.

100 — Jak Cię szukać, gdzie Cię znaleźć , .

1. Jak Cię szukać, gdzie Cię znaleźć (a, d)
   Matko moja powiedz mi, (G, C)

   By przez życie idąc całe

   Dojść do nieba, gdzie Twój Syn (E7)

Matko Boska Częstochowska (a)
Prowadź nas do nieba bram, (d)
Bądź nam zawsze Matko droga (G7)
I do Syna Swego prowadź! (C, E7)

2. Bądź nam drogą co omija

   Grzechów mrok i czarta moc,

   Z Tobą Matko nie zaginie

   Ten co oddał Ci swój los.

3. Kieruj sercem, każdą duszą

   Z nami bądź na każdy dzień

   Matko kochać Ciebie muszą

   Ci co znajdą wiary cień!

, .

101 — Pomódl się Miriam

D G
Pomódl się Miriam, aby Twój syn żył we mnie,

Pomódl się by Jezus we mnie żył.
e A
Gdzie Ty jesteś zstępuje Duch Święty.

Gdzie Ty jesteś niebo staje się.

1. Miriam Tyś jest bramą do niebios,

   Moim niebem jest Twój Syn

   Weź mnie, weź mnie do Twego łona
   D G A D
   Bym Bóstwem Jezusa zajaśniał jak Ty.

2. Gdybym umarł, Jezus żył by we mnie,

   Gdybym umarł, odpoczął bym

   Przyśpiesz, przyśpiesz moją śmierć

   Pragnę umrzeć aby żyć.

, .

102 — Jest na świecie miłość

G D e
1. Jest na świecie miłość
   C G D
   Której imię srebrzystym płomieniem objęło ziemię
   G D e
   Gdy Ci będzie smutno
   C G D
   Imię to wypowiedz a przy Tobie Ona zjawi się.

G D e
Matka z radością poda dłoń
C D G
Gdy powiesz Mario w Tobie ufność mam
G D e
Kiedy jesteś przy mnie znika ból i w oczach łzy
C G D G
Pragnę z Toba być - Ty dodaj sił

2. Jest w niej tyle ciepła

   A w spojrzeniu Jej doborć i troska matczyna gości

   Otwórz serce swoje, schowaj ja głęboko

   I jak dziecko powiedz „Kocham Cię”.

3. Wtul się w Jej ramiona

   A pokochasz Ja mocno i nie będziesz chciał odejść od Niej

   Daj Jej swoję ręce, a zobaczysz słońce i nadzieję

   Mario, kochaj mnie!

103 — Jeśli masz chwile smutne

d C A
1. Jeśli masz chwile smutne w swym życiu
   d CA
   Powierz się Matce.

   Kiedy rozpacz rodziera Twe serce - ofiaruj się Jej.

d
Matce, która pod krzyżem stała,
g
Matce, która się z Synem żegnała,
C
Która uczyć Cię będzie pokoju,
F A
Cierpienie znieść Ci pomoże. (Ona matka)

2. Kiedy ruszasz w daleką wędrówkę

   Powierz się Matce.

   Gdy na szlaku zaskoczy Cię burza

   Ofiaruj się Jej.

3. Jeśli zagubisz swa drogę do Boga

   Powierz się Matce.

   Gdy w Twym sercu znów zagości trwoga

   Ofiaruj się Jej.

, .

104 — Pozwól mi przyjść do Ciebie

C G
1. Pozwól mi przyjść do Ciebie,
a C
Takim zwyczajnym jakim jestem.
F C
Pozwól mi przyjść do Ciebie,
G G7
Jednym łaskawym Twoim gestem.

2. Ty jesteś Mario taka czysta,

   Jak łza grzesznika gdy żałuje.

   Ty jesteś Mario taka dobra,

   To moje ludzkie serce czuje.

3. Więc się ośmielam przyjść do Ciebie,

   Tak, jak przed Matką dziecko staje.

   Więc się ośmielam paść przed Tobą,

   I całą nędze Ci wyznaję.

4. Patrzysz łaskawym na mnie wzrokiem

   Uczysz miłości, uczysz wiary.

   Patrzysz łaskawym na mnie sercem,

   Uczysz miłości i ofiary.

5. Zanim odejdę od stóp Twoich,

   Pozwól, że skończę na pytaniu.

   Które dotyczy mego życia:

   Co znaczy trwać w ofiarowaniu?

105 — Jezus swoją Matkę pozostawił

D h e
1. Jezus swoją Matkę pozostawił
G A7 D
Byś w swym życiu miał do kogo iść
D h e
Ona Swą opieką cię otoczy,
G A D
Jeśli ne zwlekając pójdziesz dziś.

e A7 D
Do Jej stóp, do Jej stóp pochyl się,
G A7 D
I pozostaw swoje troski Jej.
G A7 Dh e
Ona z sercem Swym matczynym nieustannie czeka,
G A7 D
Abyś wyznał to co gnębi cię.

2. Nikt tak serca twego nie zrozumie,

   Nikt tak kochać nie potrafi też,

   Nikt w miłości wytrwać tak nie umie

   Jak Madonna - zresztą o tym wiesz.

Wybierz się, wybierz się razem z nami

Na wspaniały pielgrzymkowy szlak.

Jeśli będziesz szedł wytrwale to na Jasnej Górze,

W Jej obliczu ujrzysz Boga znak.

3. Wielu ludzi tutaj przybywało,

   By odszukać biegu życia treść.

   A Maryja zawsze to sprawiała,

   Że krzyż Pana łatwiej było nieść

Wybierz się ...

Do Jej stóp ...

106 — Magnificat, magnificat , .

Magnificat, magnificat, magnificat anima mea Dominum

Magnificat, magnificat, magnificat anima mea.

107 — Maryjo kiedy patrzę na Ciebie , .

e C6
Maryjo, kiedy pa trzę na Ciebie
h a e
Twoje oczy mówią mi o innym świecie /x2

Powoli łagodnie widzieć zaczynam, powoli łagodnie widzieć zaczynam,

że Bóg to ojciec, co miłość chce dać. /x2

Maryjo, kiedy patrzę na Ciebie Twoje oczy mówią mi o innym świecie,
a Duch Święty w Twym sercu śpiewa pieśń. Daj mi Jezusa, Jezusa ,
Jezusa mi daj, daj,
Jezusa mi daj, Jezusa mi daj, daaaj ...
Więc patrzę i wołać i wołać zaczynam
tak patrzę i wołać zaczynam
Daj mi Jezusa, Jezusa , Jezusa mi daj
daj,
Jezusa mi daj, Jezusa mi daj, daaaj ...

108 — Maryjo, śliczna Pani , .

D D7
1. Maryjo, śliczna Pani,
G A D
Matko Boga i ludzi na ziemi.
G A D H
Tyś świata Królową, Tyś gwiazdą na niebie.
G A
Ty nas wiedziesz przed Jezusa wieczny tron.

D G D
Maryja, Ave Maryja,
Fis H
U Boga nam wybłagaj zdroje łask.
e A D Fis H
By świat lepszy był, by w miłości żył,
e A D
O Maryjo miej w opiece dzieci swe!

2. Maryjo, śliczna Pani,

   Świat dziś czuje na swych skroniach gorzkie łzy.

   W sercu ból, smutek, żal, a w oczach wciąż strach,

   Usłysz Panie błaganie, pomóż nam.

, . 109 — Matko, która nas znasz

e C
Matko, która nas znasz,
D e
Z dziećmi Twymi bądź.
e G D
Na drogach nam nadzieją świeć
H7 e D e
Z Synem Twym z nami idź.

G e C D e
1. Z wszystkich niewiast wybrana - przyjdź i drogę wskaż.
   G e a H7
   Córko ludu Bożego - do Syna Twego nas prowadź.
   e C a H7 eD
   Służebnico pokorna - Pokój światu daj.

2. Królowo ognisk rodzinnych ...

   Dziewico, wzorze prostoty ...

   Oblubienico cieśli ...

3. Królowo narodu naszego ...

   Uciśnionych nadziejo ...

   Światło łaknących prawdy ...

4. Pociecho ludu biednego ...

   Pani wszelkiej radości ...

   Matko tkliwego serca ...

5. Matko przez Syna nam dana ...

   Matko, która nas słuchasz ...

   Ty nas zawsze rozumiesz ...

0.4 Apelowe

, . 110 — Aż ponad mórz i szczytów gór

E
1. Aż ponad mórz i szczytów gór,
fis
Twa miłość spływa na mnie w dół,
A
A ja otwieram serce me,
H2
niech miłość Twa uwolni Mnie

Szczęśliwy jestem w prawdzie Twej,

Do Ciebie wznoszę ręce me,

Chcę zawsze śpiewać o miłości Twojej Panie.

E fis
O miłości Twej zawsze śpiewać,
A H2
Chcę o miłości Twej za wsze śpiewać /x4

, . 111 — Będę śpiewał Tobie

D G A h
Będę śpiewał Tobie mocy moja,
G A7 D
Ty Panie jesteś mą nadzieją,
G A7 D
Tobie ufam i bać się nie będę.

112 — Blisko blisko , .

d B
Blisko, blisko, blisko jesteś Panie mój
g A d
Blisko tak, że czuje Tchnienie Twe.

I przychodzisz do mnie już dotykasz mnie

Łaską przebaczenia karmisz moją duszę.

113 — Bóg i tylko On , .

D G D G
Bóg i tylko On, Bóg i tylko On
G A D h
Panem moim jest Jedynym,
G A D
Panem moim jest na wieki.

114 — Bóg jest miłością , .

F B B
Bóg jest Miłością,
A d G C
Miejcie odwagę żyć dla Miłości.
F B d C
Bóg jest Miłością,
F C F
Nie lękajcie się.

, .

115 — Chrystus Pan

G
Chrystus Pan, Boży Syn,
a C
Zbawca nasz zgodził się
G C
Wziąć mój grzech, za mnie umrzeć chciał.
G a G
Ażebym znał mój ogrom win i wiedział, że
C a GD
Krew Jego zbawia, oczyszcza i leczy.

Wywyższony bądź, Jezu Baranku mój. G e

Tyś jedyny odkupiciel, Tyś mój Król! C D G

Wywyższony bądź, Boży Baranku! G e

Przed Twym tronem, C

dziś Najwyższy składam hołd! D G

, .

116 — Cudowny Jezus

G
1. któż jest jak nasz Pan
C
cudowny tak
e
któż jest jak nasz Pan
C
wspaniały tak

2. Któż jest jak nasz Pan

cudowny tak

tylko Jezus jest

wspaniały tak

D
3. to największy cud
C
że jesteś tu
c
mego serca głód
h e D
by z Tobą być znów i znów

e
4. Cudowny Jezu
C
uwielbiam Cię

wspaniały Jezu

wywyższam Cię
e
cudowny Jezu
D
uwielbiam Cię
a C
Jezu Tyś mój jedyny cel

117 — Do mnie wróć

e D C9D e
Do mnie wróć, zbawię Cię, ca ła ziemio! /x2
G D e D C2
Bo jam jest Pan i twój Bóg jedyny /x2

Przyjdźcie tu, zbawi was, przyjdźcie do Pana /x2

Bo On wasz Pan i wasz Bóg jedyny /x2

, . 118 — Duchu Święty

e C a H
Duchu Święty, Duchu Święty. /x2

1. Przyjdź i rozpal nas, i utul nas,

   Miłość nam daj.

2. Przyjdź napełnij nas, rozraduj nas,

   Miłość nam daj.

3. Przyjdź i utul nas, rozkochaj nas,

   Miłość nam daj.

4. Przyjdź i oświeć nas, poprowadź nas,

   Miłość nam daj.

, . 119 — Duchu Święty nie odchodź

E A
1. Kiedy nadszedł czas
fis
ten cudowny czas
H2
że znalazłem się
E
na Twojej drodze
E A
Ty przyszedłeś tak
fis
dając sercu znak
H
zrozumiałem że
A
jesteś Bogiem

H
Uwielbiam Cię
A H
wywyższam Cię
E A cis
Duchu Święty cudownym wiatrem jesteś w koło nas
H
nie odchodź

2. Odnowiłeś mnie

czuje wiosny zew

w mojej duszy jest

radość Twoja

więcej Ciebie chce

bardziej z dnia na dzień

rozkoszuje się

Twym pokojem

120 — Duchu Święty wołam przyjdź

D
Duchu Święty wołam przyjdź,

Duchu Święty wołam przyjdź,
a
Bądź jak ogień duszy mej,

Bądź jak ogień duszy mej.
G
Bądź jak ogień w ciele mym,

Bądź jak ogień w ciele mym.

D
Rozpal mnie!

a G D
Wszechmogący Bóg jest pośród nas,
a G D
Miłosierdzie jego wielkie jest.
a G D
Okazuje dobroć swoją dziś
a G D
Dla tych, którzy chcą miłować Go.

, . 121 — Jak łania

C G a e
Jak łania pragnie wody ze strumieni
F G C
Moja dusza pragnie Ciebie.
C G a E
Tylko Ty jesteś moim pragnieniem,
F G C
Zawsze chcę uwielbiać Cię.

a F C
Tylko Ty jesteś moca mą,
F d C
Wola Twoja wolą mą,
C G a e
Tylko Ty jesteś moim pragnieniem
F G C
Zawsze chcę uwielbiać Cię.

122 — Łaską jesteśmy zbawieni

A fis
Łaską jesteśmy zbawieni,
D E
Z łaski możemy tu stać .
A fis
Łaską usprawiedliwieni
D E
I przez Baranka krew.

cis fis
Wzywasz nas Panie do siebie,
D E
Przed Twój w niebe tron,
A fis
My Łaską obdarzeni
h E A
Tobie składamy hołd.

123 — Jestem Dzieckiem Boga

a e
1. Jestem dzieckiem Boga,
a e
Synem, na którego czekał Bóg,
a e
Królewskim płaszczem Pan odział mnie,
F E
Moja nadzieja znalazła w Nim swój dom.

a e
2. 2. Bo jestem upragnionym dzieckiem,
a e
Potężnego Ojca w niebie mam,
F C
Królewskim dziedzicem Pan już nazwał mnie,
d E
W przestronnych komnatach znalazł dla mnie dom.

124 — Jesteś blisko mnie

a d G
Jesteś blisko mne,
a
Tęsknię za Duchem Twym.

Kocham kroki Twe,

Wiem jak pukasz do drzwi.
G d a
Przychodzisz jak ciepły wiatr
G d G E
Otwieram się i czuję znów, że:

a d E
Twoja miłość jak ciepły deszcz.
a F G C
Twoja miłość jak morze gwiazd za dnia.
d
Twoja miłość sprawia, że
a E a
Nieskończenie dobry Święty Duch
a G a
Ogarnia mnie.

125 — Jezu Tyś jest światłością

a d G C
Jezu Tyś jest światłością mej duszy,
a G C d E
Niech ciemność ma nie przemawia do mnie już.
a d G C
Jezu Tyś jest światłością mej duszy,
F d a E a
Daj mi moc przyjąć dziś miłość Twą.

126 — Jezus jest z nami tu

G A D h
Jezus jest z nami tu /x4

A Jego Moc działa dziś, by uzdrowić Cię,

A Jego Moc działa dziś, by uwolnić Cię,

A Jego Moc działa dziś, by zbawić Cię,

Jezus jest z nami tu!

127 — Jezus Najwyższe Imię

D D7 e
Jezus, Najwyższe Imię Nasz Zbawiciel
eAD
Książe Pokoju.

Emmanuel, Bóg jest z Nami

Odkupiciel, Słowo Żywota.

G D
Święty Bóg, Mesjasz prawdziwy,
e DGA
Jedyny Ojca Syn, umiłowany.

Zgładził grzech, Baranek na wieki.

Królów Król i Panów Pan.

128 — Jezus, Jezus, Jezus

C G F G C F C
Jezus, Jezus, Jezus, Jezus, Jezus, Pokonał śmierć, pokonał mój grzech

F C
Zmartwychwstał Pan i Królem jest!

129 — Już teraz we mnie kwitną

A D E
Już teraz we mnie kwitną Twe ogrody!
D h E (A)
Juz teraz we mnie Twe Królestwo jest!

Już teraz we mnie kwitną Twe ogrody!

Juz teraz we mnie Twe Królestwo jest!

130 — Kiedy odwracam się

a h
1. Kiedy odwracam się od Ciebie
e h CD
Gdy celowo nie chcę słyszeć Twoich słów
e
Głuchnie moje serce

Stoisz cierpliwie obok mnie

I słowa swe powtarzasz do mnie znów i znów

Tak długo aż usłyszę je - dlatego

a h
Kocham, kocham, kocham
e C D
Kocham Ciebie Panie mój
e
Śpiewa moje serce

Kocham, kocham, kocham

Kocham Ciebie Panie mój

W nieskończoność.

2. Twój głos tak delikatnie brzmi

   Słyszę go w swoim wnętrzu

   Nawet wtedy gdy mówisz tak łagodnie

   I gdy wydaje mi się, że

   Daleki jesteś zbyt od zwykłych zmartwień mych

   Ty jednak jesteś obok mnie.

3. Przed Tobą znów ukrywam wzrok

   Sam się zdumiewam gdy pomyślę o tym, że

   Zawiodłem Cię tak łatwo

   I kiedy myślę o tym, że uderzyć mógłbyś mnie

   A w zamian dajesz mi

   Twe Słowo które leczy mnie.

131 — Mój Jezu, mój Zbawco

A E
1. Mój Jezu, mój Zbawco,
fis E D
Któż jest tak wielki jak Ty.
A A
Przez wszystkie dni wysławiać chcę
fis G H7
Wspaniałe dzieła Twoich rąk.

Mój Panie, Obrońco

Źródło mych natchnień i sił.

Niech cały świat, wszystko co jest

Zawsze wielbi Imię Twe!

A fis Hm E
Krzycz na cześć Pana, rozra duj się w Nim,
A fis Hm E
Ogłaszaj wszędzie, że On Panem jest
fis D
G óry ustąpią na dźwięk Twoich słów
E E
Gdy przemówi Stwórca ziem.

A fis h E
Patrzę z podziwem na dzieła Twych rąk,
A fis h E
Zawsze chcę kochać Cię, przy Tobie być
fis D E A
Co może równać się z tym co u Ciebie mam.

, . 132 — Moje wędrowanie

e D G C D
Moje wędrowanie - Panie mój
e D G C D
Moje u padanie - Panie mój

Moje powstawanie - Panie mój

Twoje miłowanie . . .

C G D e
Jesteś dla nas spragnionych jak rosa poranna,

Tobie śpiewamy radosne „Hosanna”.

Jesteś dla nas wędrowców jak zdrój czystej wody,

Duszy wytchnienie, niebiańskie ogrody.

, . 133 — Niech miłość Twa

d g A dC F C g A
Niech miłość Twa jak ognia żar Niech miłość Twa zapłonie w nas.

134 — Niech Twój Święty Duch

C a
1. Niech Twój Święty Duch, dziś przenika mnie,

I niech zawsze już gości w duszy mej.

F e
I niech spadnie deszcz Błogosławieństw Twych.
d G
Ojcze obmyj mnie, Duchu Święty przyjdź.

2. Duchu Święty przyjdź, działaj z mocą w nas.

Duchu Śwęty przyjdź, przemień smutku czas.

135 — Nie mam nic co mógł bym tobie dać , .

E H cis AH
Nie mam nic co mógłbym Tobie dać,

I nie wiem jak iść, żeby już nie gubić się. /x2

1. Więc serce swe oddaję Ci

Nie pragnę nic, tylko łaski.

Więc serce swe oddaję Ci

Nie pragnę nic, tylko łaski. /x2

2. Miłością swą zatrzymaj czas,

Niech będzie tak, byśmy mogli trwać,

W nadziei, że Ty jesteś tu,

Przychodzisz by nam dodać sił. /x2

136 — Oczekuję Ciebie Panie

, .

E gis H
1. Nie chcę zbyt wysoko sięgać Panie.
E gis Fis H
Patrzeć tam gdzie pycha lśni i chwała.
E gis H
Chociaż tak wyniosłe ich mieszkanie
E gis FisGis
Choć zazdrości godny świata pa łac .

Fis H
Oczekuję Ciebie Panie
E FisH
Jestes mym oczekiwa niem.
Fis H
Uspokajasz serce moje
e E H
Uciszeniem jesteś i pokojem mym.

2. Nie chcę by sie wywyższało serce

Wszystko czego pragnę, to Twe progi

W ciszy na Twym progu siedzieć będę

Cieszyć się, że jesteś moim Bogiem.

, .

137 — O Jezu Boże utajony

E D
1. O Jezu, Boże utajony

Serce moje Cię czuje

Choć kryją Ciebie zasłony

Ty wiesz, że Cię kocham

2. Miłosierdzie Pana chcę śpiewać na wieki

   Wyśpiewywać je będę przed wszystkim ludem

   Bo ono jest największym przymiotem Boga

   Jest nieustannym cudem

3. Wytryskujesz z Troistości Bożej

   Lecz z jednego miłosnego łona

   Ze źródła miłosierdzia Twego płynie wszelkie szczęście

   I życie

4. Przez otwarte serce ukrzyżowanego Syna

   źródła miłosierdzia Boga otwarte są na nas

   Nie dla aniołów, Cherubinów, Serafinów

   Lecz dla człowieka,

   grzesznego.

138 — Otwórz me oczy o Panie

C
Otwórz me oczy, o Panie
e
Otwórz me oczy i serce
F
Chcę widzieć Ciebie
C G
Chcę widzieć Ciebie.

G a
Wywyższonego widzieć chcę

F G
Ujrzeć Ciebie w blasku Twej chwały
G a
Wylej swą siłę i moc

Gdy śpiewam
F G
święty, święty, święty
F G
święty, święty, święty
C
Chcę widzieć Ciebie!

, . 139 — Panie mój

e D
Panie mój wiesz, że Cię kocham
C2 H7/3
Ty wszystko wiesz miłuję Cię .

, . 140 — Patrzysz na mnie

G D eC
1. Patrzysz na mnie, takim wzrokiem,

Że z tego wszystkiego aż płakać mi się chce.

Patrzysz na mnie, takim wzrokiem,

Że bezczelnie prosze o jeszcze.

D e DC
W Twoim spojrzeniu słońca,

W Twoim cieniu wiatru,

W Twojej tęsknocie deszczu,

Czuję miłość Twoją Panie.

W moim smutku i radości,

W moim zwątpieniu i pewności,

Czuję, czuję miłość Twoją Panie.

2. Patrzysz na mnie z taką wiarą

   Z jaką nigdy nikt nie odwarzył spojrzeć się.

   Patrzysz na mnie, choć nie mogę

   Odwzajemnić spojrzenia Twego bo boję się chociaż wiem, że...

3. Panie co oznacza, to czym mnie doświadczasz?

   Twoje spojrzenie jest dla mnie oczyszczeniem.

   Zapraszam Cię Panie do mojego życia.

   Złap mnie Panie za rękę i porwij w otchłań Twojej miłości.

141 — Podnieś mnie Jezu

d C a
Podnieś mnie Jezu i prowadź do Ojca
d C a
Podnieś mnie Jezu i prowadź do Ojca
F C a
Zanurz mnie w wodzie Jego Miłosierdzia
d C d dC d
Amen, amen.

142 — Powietrzem moim jest

G C G
1. Powietrzem moim jest /x2
   D e C D
   Obecność Twoja, święta w sercu mym.

   Powszednim chlebem mym /x2

   Twe żywe słowo, dałeś mi dziś.

GD e C a D
Bez Ciebie nie mogę już żyć, (Panie Jezu)

Dla Ciebie me serce chce bić. (Zawsze)

2. Miłością moją jest /x2

Umarłeś za mnie na krzyżu.

143 — Przychodzisz Panie

F C A7 d B5 A
Przychodzisz Panie mimo drzwi zamkniętych Jezu Zmartwychwstały ze
B C F C A7 d B
śladami męki Ty jesteś z nami, poślij do nas Ducha Panie nasz i Boże,
A B5 C d
uzdrów nasze ży -y -cie

144 — Przyjdź i zajmij serce me

h G D A
Przyjdź i zajmij miejsce swe na tronie naszych serc,

Przyjdź i zajmij miejsce swe.

Ciebie pragnie dusza moja,

W suchej ziemi pragnę Cię.

145 — Przytul mnie Jezu

h A G e A2
Przytul mnie Jezu tak mocno do Siebie Ukryj głęboko na dnie Swego

Serca.

146 — Schowaj mnie

, .

C G a
1. Schowaj mnie
F D G
Pod skrzydła Twe
CG a
Ukryj mnie
F d G
W silnej dłoni Swej.

G F G C
Kiedy fale mórz chcą porwać mnie
C F G a
Z Tobą wzniosę się, podniesiesz mnie
a F G C
Panie Królem Tyś spienionych wód
C F G C
Ja ufam Ci - Ty jesteś Bóg.

2. Odpocznę dziś

W ramionach Twych

Dusza ma

W Tobie będzie trwać.

147 — Przychodzisz Panie

, .

C G E
Przychodzisz Panie mimo drzwi zamkniętych
a F E F G
Jezu Zmartwychwstały ze śladami męki
C G E
Ty jesteś z nami poślij do nas Ducha
a F E FGa
Panie nasz i Boże uzdrów nasze życie.

148 — Przyjaciela mam

C e/G a F
Przyjaciela mam, co pociesza mnie,

Gdy o Jego ramię oprę się.

W Nim nadzieję mam, ulecza strach.

On najbliżej jest, zawsze troszczy się.

Królów Król, z nami Bóg.

Królów Król z nami Bóg.

Jezus, Jezus, Jezus, Jezus.

149 — Przyjacielu

(D) G h
1. Przyjcielu, (Przyjacielu)
C D
Chcę zostać z Tobą, przy Tobie chcę być.

I nie trzeba, (I nie trzeba)

Byś mówił coś więcej, wystarczy byś był.

G a C
Bo nie ma większej miłości niż ta
D G
Gdy ktoś życie oddaje, bym ja mógł żyć.
a C D
Bo nie ma większej miłości niż ta

2. Chcę być z Tobą, (Chcę być z Tobą)

Gdy jest mi dobrze i kiedy mi źle.

Przyjaciemu, (Przyjacielu)

Otwieram przed Tobą serce swe.

150 — Serafini Cherubini

H A H A
1. Serafi ni, Cherubini i wszyscy aniołowie wielbią Cię.

Niech nasza pieśń dołączy do nich

I będzie jak dym z kadzideł przed tronem Twym.

Pochwalony bądź na niebiosach,

Wywyższony bądź na niebiosach,

Błogosławiony bądź na niebiosach,

Wysławiony bądź na niebiosach.

e D H
W Tobie ja żyję,

W Tobie oddycham.
H A
Alleluja, Alleluja /2x

151 — Święte imię Jezus

G C D
Święte imię Jezus
G C D
Święte imię Jezus
e A7
Jest na ustach mych i w sercu mym
C D (G)
W mocy Ducha uwielbiam Cię.

e D
Nie ma w innym zbawienia
G A7
Gdyż nie dano nam ludziom
e D G
Innego imienia, w Nim zbawienie jest.

152 — Święty

A D
Święty, Święty, Święty, Święty, Święty Pan,
A D E
Święty, Święty, Święty, Święty, Święty Bóg i Król.

A cis
Otwieram serce me, podnoszę ręce swe
D E
Królu wejdź i rozgość się.

153 — Tam gdzie Twój tron

E H2 cis A H
1. Tam gdzie Twój Tron, wznoszę czyste ręce chwaląc Cię Twej

Twarzy wciąż szukać chce.

Wołamy o Panie, Stwórco, Zbawco nasz i Królu

niech Twa Chwała wypełni nas.

Niech twa Chwała, wypełni to miejsce

Niech twa Chwała, wypełni to miejsce

154 — Ukaż mi Panie swą twarz

C F C
Ukaż mi Panie swą twarz,
C F C
Daj mi usłyszeć Twój głos.
a e
Bo słodki jest Twój głos
F
I twarz pełna wdzięku.
C F C
Ukaż mi Panie swą twarz.

155 — Ukojenie - TGD

F G a
1. Tylko w Bogu moje jest zbawienie
F G C
W Nim jedynie duszy ukojenie
D G C F
Moja chwała i skała
d e a
W Nim pokładam mą nadzieję

2. Ufaj Mu, Kościele, w każdym czasie

Wylewajcie przed Nim serca wasze

Ludzie lżejsi niż tchnienie

Tylko w Bogu jest zbawienie

F G a
Sprawiedliwy jest nasz Pan
F G a
Każdy zbierze to, co siał
F G A
Kto uwierzy nie zawiedzie się

Przychodzimy przed Twój tron

Chcemy widzieć Twoją moc

I doświadczyć, Panie, łaski Twej

156 — W cieniu Twoich rąk

G C D G
W cieniu Twoich rąk, ukryj proszę mnie,
D C
Gdy boję się gdy wokół mrok
e D C
Bądź światłem, bądź nadziei dniem

G C D G
Wszystkim o czym śnię, głosem w sercu mym
D C
Jak ręka, która trzyma mnie
e D C
Nad brzegiem nocy, brzegiem dni
G C D G
Bądź jak skrzydła dwa, kiedy braknie sił!

G D C
Chwyć mnie i nieś
G D C D
Niech niebo bliżej będzie
G D C
Tak bardzo chcę
a D G
W ramionach skryć sie Twych!

, .

157 — Witaj Panie

e D e D
Witaj Panie,dobrze, że jesteś.

Witaj Zbawicielu, czekaliśmy na Ciebie.
C9D5 e
Dobrze, że przyszedłeś! /2x

, .

158 — W lekkim powiewie

a D a D
W lekkim powiewie przychodzisz do mnie Panie.
a D a
W lekkim powiewie przychodzisz do mnie Panie.
F G
Nie przez wicher ogromny i nie przez ogień,
F G
Ale w lekkim powiewie przychodzisz do mnie.
a F E a D
W lekkim powiewie nawiedzasz duszę mą.

159 — Z radością od Ciebie

A H E
1. Z radością od Ciebie

Przychodzę, by wielbić Cię

Dziękując Ci Jezu
A
Że nie jestem sam

A H
2. Wdzięcznym sercem mym uwielbiam Cię
E A
Nic nie zamknie moich ust

Całym życiem mym chcę Ciebie czcić

Każdą chwilą każdym dniem.

0.5 Tradycyjne

, .

160 — Była cicha i piękna

1. Była cicha i piękna jak wiosna
   Żyła prosto, zwyczajnie jak my
   Ona Boga na świat nam przyniosła
   I na ziemi wśród łez nowe dni zajaśniały

Matka, która wszystko rozumie
Sercem ogarnia każdego z nas
Matka zobaczyć dobro w nas umie
Ona jest z nami w każdy czas

2. Dzisiaj światu potrzeba dobroci
   By niepokój zwyciężyć i zło
   Trzeba cipła co życie ozłoci
   Trzeba Boga, więc ludziom nieśmy go tak jak Ona

3. Życie niesie ze sobą cierpienia
   Zewsząd krzyże, zawody i ból
   Serce ludzkie wśród męk udręczenia
   Ma nadzieję, że wciąż Ona czuwa i kocha

161 — Chwalcie łąki umajone

1. Chwalcie łąki umajone
   Góry, doliny zielone
   Chwalcie cieniste gaiki
   Żródła i kręte strumyki

2. Co igra z morza falami
   W powietrzu buja skrzydłami
   Chwalcie z nami Panią Świata
   Jej dłoń nasza wienie splata.

3. Ona dzieł Boskich korona,
   Nad Anioły wywższona
   Choć jest Panią nieba ziemi,
   Nie gardzi dary naszymi.

4. Wdzięcznym strumykiem mruczenia,
   Ptaszęta słodkim kwileniem.
   I co czuje i co żyje,
   Niech z nami sławi Maryję.

, .

162 — Czarna Madonna

D h e
1. Jest zakątek na tej ziemi gdzie powracać każdy chce.
G e A A7
Gdzie króluje Jej Oblicze na Nim cięte rysy dwie.
D h G e
Wzrok ma smutny, zatroskany jakby chciała prosić cię.
A A7 D
Byś w matczyną Jej opiekę oddał się.

D e
Madonno, Czarna Madonno.
A A7 DA
Jak dobrze Twym dzieckiem być!
D e
O pozwól, Czarna Madonno
A A7 D
W ramiona Twoje się skryć.

2. W Jej ramionach znajdziesz spokój i uchronisz się od zła

Bo dla wszystkich swoich dzieci ona serce czułe ma.

I opieką Cię otoczy gdy jej serce oddasz swe

Gdy powtórzysz jej z radością słowa te.

3. Dziś gdy wokół nas niepokój, gdzie się człowiek schronić ma

Gdzie ma pójść, jak nie do Matki, która ukojenie da.

Więc błagamy o Madonno wkieruj wzrok na dzieci swe

I wysłuchaj jak śpiewamy prosząc Cię.

163 — Gwiazdo śliczna wspaniała

1. Gwiazdo śliczna wspaniała
   Częstochowska Maryja
   Do Ciebie się uciekamy
   O Maryja, Maryja!

2. Słyszeliśmy wdzęczny głos
   Jak Maryja woła nas:
   „Przyjdźcie do mnie moje dzieci,
   Przyszedł czas, ach przyszedł czas.”

3. Gdy ptaszkowie śpiewają,
   Maryję wychwalają
   Słowiczkowie wdzięcznym głosem
   Śpiewają, ach śpiewają.

4. I my też zgromadzei,
   Pokłon dajmy Maryji
   Czyste serce Bożej matce
   Darujmy, ach darujmy.

5. O przedrogi klejnocie
   Maryjo, na tym świecie.
   Kto Ciebie ma, ten się z Tobą
   Raduje, ach raduje.

164 — Wszystkie nasze dzienne sprawy

1. Wszystkie nasze dzienne sprawy,

   Przyjm litośnie Boże prawy.

   A gdy będziem zasypiali,

   Niech Cię nawet sen nas chwali.

2. Twe oczy obrócone,

   Dzień i noc patrzą w tę stronę

   Gdzie niedołężność człowieka

   Twojego ratunku czeka.

3. Odwracaj nocne przygody,

   Od wszelakiej broń nas szkody.

   Miej nas zawsze w swojej pieczy,

   Stróżu i sędzio człowieczy.

165 — Z dawna Polski Tyś Królową

```
   h        A       h                hAh
1. Z dawna Polski Tyś Królową, Maryjo!

   Ty za nami przemów słowo, Maryjo!
   D                A
   Ociemniałym podaj rękę,
   e                 h
   Niewytrwałym skracaj mękę,
                    A                hAh
   Twe królestwo weź w porękę, Maryjo!
```

2. Gdyś pod krzyżem Syna stała, Maryjo!

   Tyleś, Matko, wycierpiała, Maryjo!

   Przez Twego Syna konanie

   Uproś sercom zmartychwstanie,

   W ojców wierze daj wytrwanie, Maryjo!

3. Z dawna Polski Tyś Królową, Maryjo!

   Ty za nami przemów słowo, Maryjo!

   Miej w opiece naród cały,

   Który żyje dla Twej chwały,

   Niech rozwija się wspaniały, Maryjo!

166 — Zapada zmrok

, .

C G
1. Zapada zmrok, już świat ukołysany
G7 C C7
Znów jeden dzień odfrunął nam jak ptak
F C
Panience swej piosenkę na dobranoc
G C C7
Zaśpiewać chcę w ostatnią chwilę dnia.

2. I chociaż wnet ostatnie światła zgasną

   Opieka Twa rozproszy nocy mrok

   Uśpionym wsiom, ukołysanym miastom

   Panienko daj szczęśliwą, dobrą noc

3. I ludzkim snom błogosław dłonią jasną
   I oddal od nich cień codziennych trosk
   I tym co dziś nie będą mogli zasnąć
   Panienko daj szczęśliwą dobrą noc.

4. A komu noc czuwaniem jest niełatwym
   Na czas bezsenny siłę daj i moc
   I tym co dzisiaj zasną raz ostatni
   Panienko daj szczęśliwą dobrą noc.

5. Zasypia świat piosenką kołysany,
   Odpłynął dzień by jutro wrócić znów.
   Uśmiecham się do Ciebie na dobranoc,
   Piastunko moich najpiękniejszych snów.

0.6 Eucharystyczne

167 — Dziś składamy

, .

fis E
Dziś składamy na Twym stole.

To, co mamy choć ubogie tak jest. /x2

Naszą radość, naszą miłość, nasze życie,

które dałeś nam.

168 — Chleb pielgrzymi

, .

G D e
Lud Twój Panie, lud pielgrzymi
C A D
Prosi byś był światłem
G D e
Byś na drodze do Królestwa
C A G D
Wzmacniał serca swoim Ciałem
h E a C
Zostań zostań wśród nas
GDG (g)
O Panie.

1. g c g
Chlebie życia, Tyś sam jest naszą siłą,
g F g
I czynisz trudną drogę tak bezpieczną
g D7 g
Jeśli siły na tym szlaku w nas osłabną
C A7 D7
Ręka Twoja niech obdarza wciąż nadzieją.

2. Twoja Krew niechaj jest napojem mocy,

   Kieruj zapal kroków w Twoje ślady

   Jeśli radość gaśnie w sercu od słabości

   Twój głos sprawi, że obudzi się w nas świeżość.

3. Twoje ciało o Jezu rodzi Kościół,

   Bo uczysz żeśmy braćmiw pyle drogi.

   Jeśli krzywdy niszczą światło Twej miłości,

   Z Twego serca płynie nowe przebaczenie.

, .

169 — Chlebie najcichszy

G D
Chlebie najcichszy,
C D
Otul mnie swym milczeniem,
G D
Ukryj mnie w swojej bieli,
a e
Wchłoń moją ciemność.

e C G D
1. Przemień mnie w siebie, Bym jak Ty stał się chlebem.
   e C
   Pobłogosław mnie połam,
   G D
   Rozdaj łaknącym braciom.

2. A ułomki chleba, które zostają.

   Rozdaj tym, którzy nie wierzą w swój głód.

170 — Chrystus Pan karmi nas

h e fis
Chrystus Pan karmi nas
h e Fis
Swoim świętym Ciałem.
h G A h
Chwalmy Go na wieki.

h G e h
1. Duchem całym wielbię Pana,
G h fish
Boga, Zbawcę Jedynego.

Bo w nim samy odnajduję,

Wszystką radość życia mego.

2. Wielbię, bo chciał wejrzeć z nieba,

Na swą sługę uniżoną.

By mnie odtąd wszyscy ludzie,

Mogli zwać Błogosławioną.

3. Sprawił we mnie wszelkie dzieła,

W swej dobroci niepojętej.

On wszechmocny, On najwyższy,

On sam jeden zawsze święty.

4. On, który przez pokolenia

Pozostaje miłosierny.

Wobec tego kto Mu służy

I chce zostać Jemu wierny.

171 — Dzielmy sie wiarą jak chlebem

D A
Dzielmy się wiarą jak chlebem,
G A
Dajmy świadectwo nadziei
D A
Bóg ofiarował nam siebie
G A
I my mamy się nim z ludźmi dzielić

h fis
1. Chleba tego nie zabraknie
G A
Rozmnoży się podczas łamania

Potrzeba tylko rąk naszych

I gotowości działania.

2. Nikt nie zapala lampy,

By ją schować pod korcem

Skoro Bóg nas światłem natchnął,

Trzeba z tym światłem iść w drogę

3. Odrzućmy zwątpienia i trwogę

I choć świat śmieje się z proroków

Musimy świadczyć odważnie

W służbie ludziom i Bogu

172 — Idzie mój Pan

, .

d
Idzie mój Pan, idzie mój Pan,
g C A7 d
On teraz biegnie by spotkać mnie.

d g d C A7
Mija góry, łąki, lasy, by Komuni stał się cud.
d g d C A7 d
On chce chlebem nas nakarmić, by nasycić życia głód.

173 — Niegodny

, .

h G
Niegodny jestem Panie przyjąć Cię do mej duszy
e A
Lecz niech, to wyznanie, niech Cię żal mój wzruszy.

Pociesz mnie, przebaczenie daruj mi winy, zbrodnie

I uświęć Twym wejrzeniem bym Cię przyjął godnie.

1. h
Dzieci niegodne tak wielkiej ofiary
G A
Z Twego stołu dary biorą.

Ręce do Ojca podnoszą po dary

I z ufnością i z pokorą.

Panem Tyś naszym i Ojcem na wieki

Chociaż mali pobłądzimy.

Przecież spod Twojej nie wyjdziem opieki

Gdy Cię pośród nas czujemy.

2. My za Chrystusem idziemy przykładem

Czy w nieszczęściu czy w niedoli

On nam wyznacza i wzory i szlaki

Jak żyć według Ojca woli.

Boże, Baranku co gładzi grzech świata

Aby lud Twój żył bezpieczny

Uproś nam wiarę i miłość do brata

Daj nam pokój, pokój wieczny.

, .

174 — Nie mam nic

D e
1. Nie mam nic, co bym mógł Tobie dać.
G D
Nie mam sił, by przed Tobą Panie stać.

D7 G g
Puste ręce przynoszę przed Twój w niebie tron.
D G D
Manną z nieba nakarm duszę mą.

2. Pomaż maścią leczącą oczy me,

Spraw, by język mój też przemówić chciał.

3. W jaki sposób dziękować Tobie mam,

Że Ty czuwasz i strzeżesz w każdy czas.

4. Tobie chcę ofiarować życie me.

   Moje serce w ofierze Jezu weź.

5. Chcę przekreślić, co było we mnie złe,

   Jak Mateusz przemienić życie me.

175 — Oto jest dzień

C
Oto jest dzień, oto jest dzień,
d
który dał nam Pan, który dał nam Pan.
G
Weselmy się, weselmy się
C
I radujmy się w nim.

F C
Oto jest dzień, który dał nam Pan!
F C
Weselmy się i radujmy się w nim.
a C
Oto jest dzień, oto jest dzień,
d G C
który dał nam Pan.

176 — Oto są baranki młode

CD G D CDe
Oto są baranki młode.
CD G C A D
Oto Ci co zawołali Alleluja!
G C D
Dopiero przyszli do zdrojów,
G C D G De DG
Światłością się napełnili, Alleluja, Alleluja!

e G D e
1. Na Barankach Pańskich godach
e G D e
W szat światecznych, czystej bieli,
e D C a
Po krwawego morza wodach,
C D h e
Nieśmy Panu pieśń weseli!

2. W swej miłości wiekuistej

On nas swoją krwią częstuje

Nam też ciało swe przeczyste

Chrystus - Kapłan ofiaruje!

3. Chwała Ojcu i Synowi

Który z martwych żywy wstaje

I Świętemu też Duchowi

Niech na wieki nie ustaje.

, .

177 — Panie mój przychodze dziś

D G
Panie mój przychodzę dziś
D G
Serce me skruszone przyjm,
D h e A7
Skłaniam się, przed świętym tronem Twym.

D G
Wznoszę ręcę moje wzwyż,
Fis h
Miłość mą wyznaję Ci.
e A
Uwielbiam Ciebie w Duchu,
e A
Uwielbiam w prawdzie Cię.
e A D
Życie me oddaję Tobie, uświęć je.

178 — Pan jest mocą

D GA
Pan jest mocą swojego ludu,
D A
Pieśnią moją jest Pan.
G Fis h
Moja tarcza i moja moc,
D G A7
On jest mym Bogiem, nie jestem sam.
h G D
W nim moja siła, nie jestem sam.

179 — Ta Krew

D G
Ta Krew z grzechu obmywa nas,
A D
Ta Krew czyni nas bielszych od śniegu.
D G
Ta Krew z grzechu obmywa nas,
A D
To jest Baranka Święta Krew.

Ten Chleb w miłość przemienia nas,

Ten Chleb Wiecznym napełnia nas Życiem.

Ten Chleb w miłość przemienia nas,

To jest Najświętrze Ciało Twe.

180 — Wejdźmy do jego bram z dziekczynieniem

e D e
1. Wejdźmy do jego bram z dziekczynieniem.

U Jego tronu oddajmy cześć.

Wejdźmy do Jego bram z uwielbieniem.

Radosną Panu śpiewajmy cześć.

e D e
Rozraduj się w Nim, Twym stworzycielu.

Rozraduj się w Nim, Światłości Twej.

Rozraduj się w Nim, Twym Zbawicielem.

Rozraduj się w Nim i wywższać Go chciej.

Alleluja, alleluja...

181 — Wierzę w Ciebie Panie

e C D h
1. Wierzę w Ciebie Panie coś, mnie obmył win,
e C D H7
Wierzę, że człowiekiem stał się Boży Syn
a D G e
Miłość Ci kazała krzyż na plecy brać,
C D G H7
W tabernakulum zostałeś aby z nami trwać
a D G e
Jesteś przewodnikiem nam do wieczności bram
C D e
Tam przygarniesz nas do siebie.

2. Tyś jest moim życiem, boś Ty żywy Bóg,

Tyś jest moją drogą, najpiękniejszą z dróg.

To jest moją prawdą, co oświeca mnie,

Boś odwiecznym Synem Ojca, który wszystko wie.

Nic mnie nie zatrwoży już wśród najcięższych burz,

Bo Ty Panie jesteś ze mną.

3. Tyś jest moją siłą, w Tobie moja moc,

   Tyś jest mym pokojem w najburzliwszą noc,

   Tyś jest mym ratunkiem, gdy zagraża los,

   Moją słabą ludzką rękę ujmij w swoją dłoń.

   Z Tobą przejdę poprzez świat w ciągu życia lat

   I nic złego mnie nie spotka.

4. Tobie Boże miłość, wiarę swoją dam.

   W Tobie Synu Boży ufność swoją mam.

   Duchu Święty Boże w serce moje zstąp

   I miłości Bożej ziarno rzuć w me serce w głąb.

   W duszy mojej rozpal żar, siedmioraki dar,

   Daj mi stać się Bożą rolą.

0.7 Nutki

, . 182 — Bogurodzica

, . 183 — Boże mój Boże

, . 184 — Magnifikat

, . 185 — Misericordias Domini

, . 186 — Ubi caritas

, . 187 — Witaj pokarmie

, . 188 — Zbliżam się w pokorze

Bogurodzica

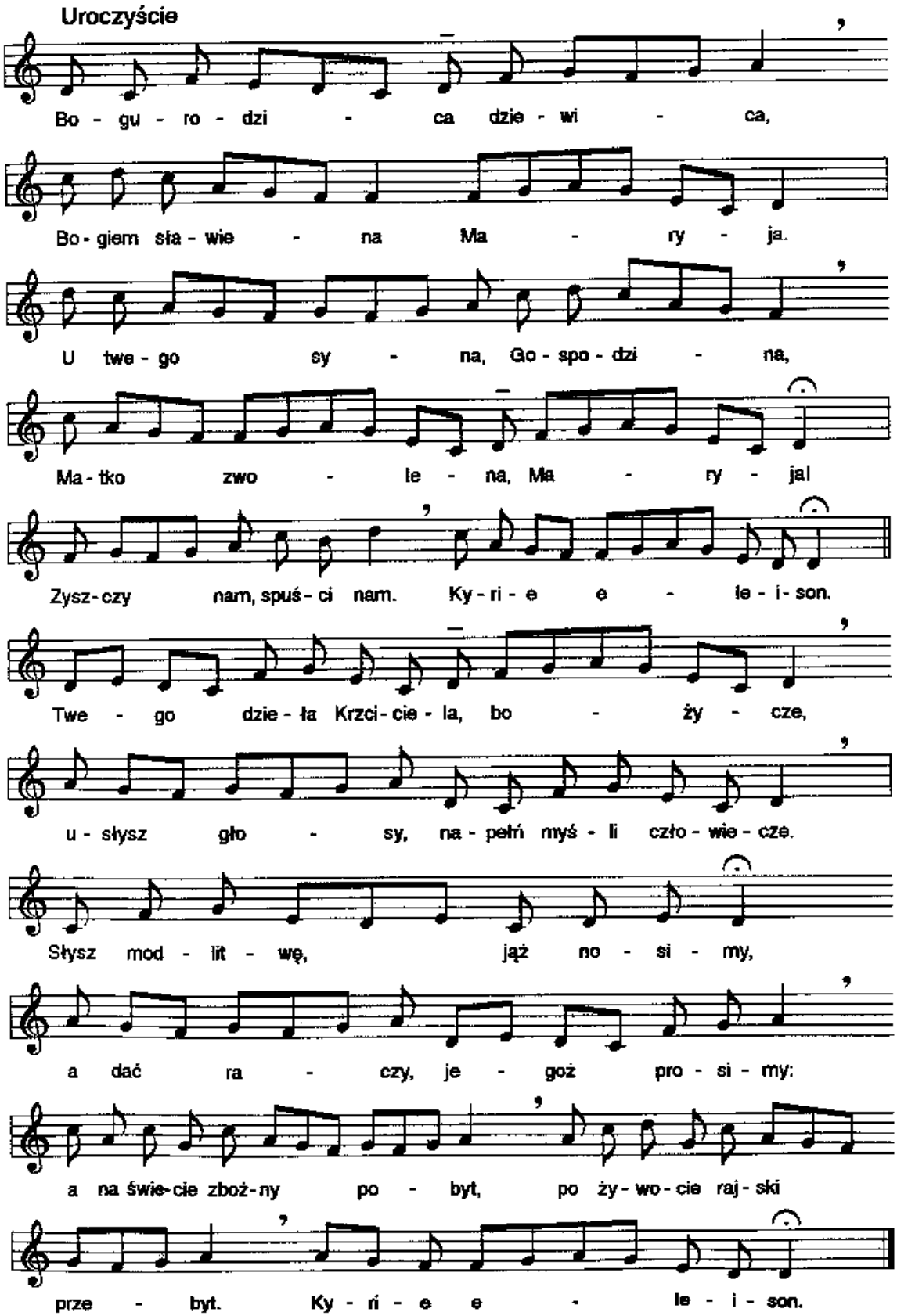

Psalm 63

muz. Paweł Bębenek

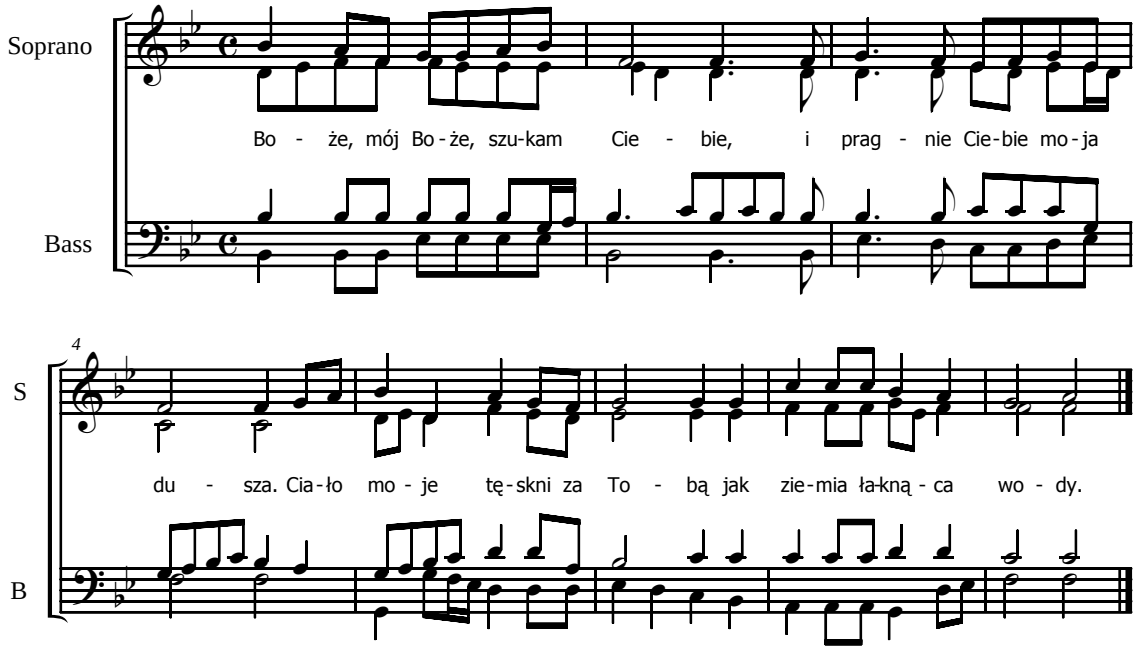

78 Magnificat (kanon)

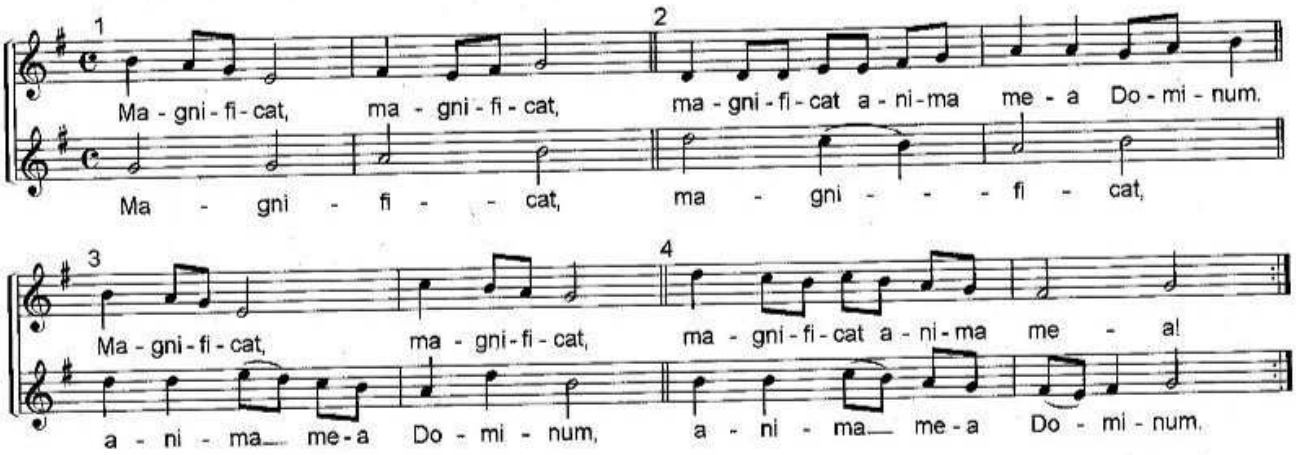

Uwielbiaj, duszo moja, Pana.

Misericordias Domini

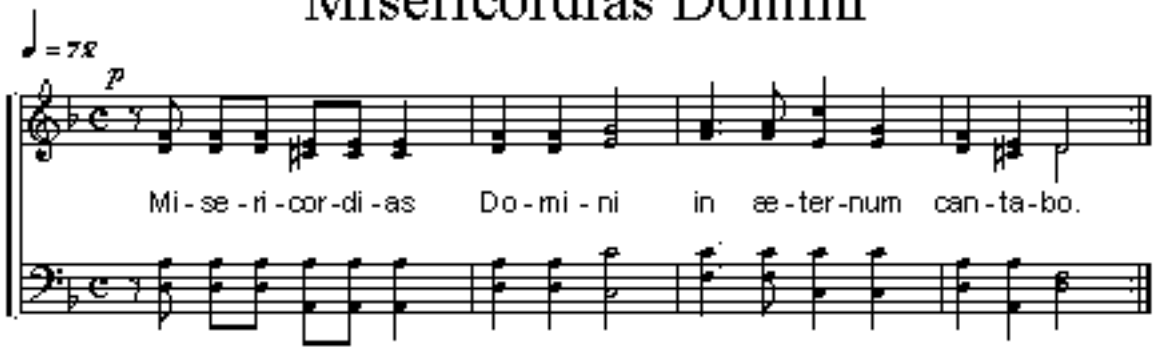

♪ **Guds un-der-ful-le** barm-hjer-tig-het er til e-vig tid min sang. / **Do-vije-ka pje-vaj-te** ve-li-kom mi-lo-sr-du Go-spod-njem. / **Go-spo-do-vo— u-smi-lje-nje** bom o-pe-val ve-ko-m aj. / **Gai-les-tin-gu-mą mūs Vieš-pa-ties** aš per am-žius šlo-vin-siu. / Зав-жди спі-ва-ти-му Бо-гу честь Ми-ло-сти-вий Бо Гос-подь. / 주님의 지비들 영원히 노래하나이-다 / **U-tu-hu-ru-mi-e ee Bwa-na** tu-ku-si-fu da-i-ma.

Music: J. Berthier

© Ateliers et Presses de Taizé, F-71250 Taizé-Communauté

Ubi Caritas

m. J. Berthier, Taizé

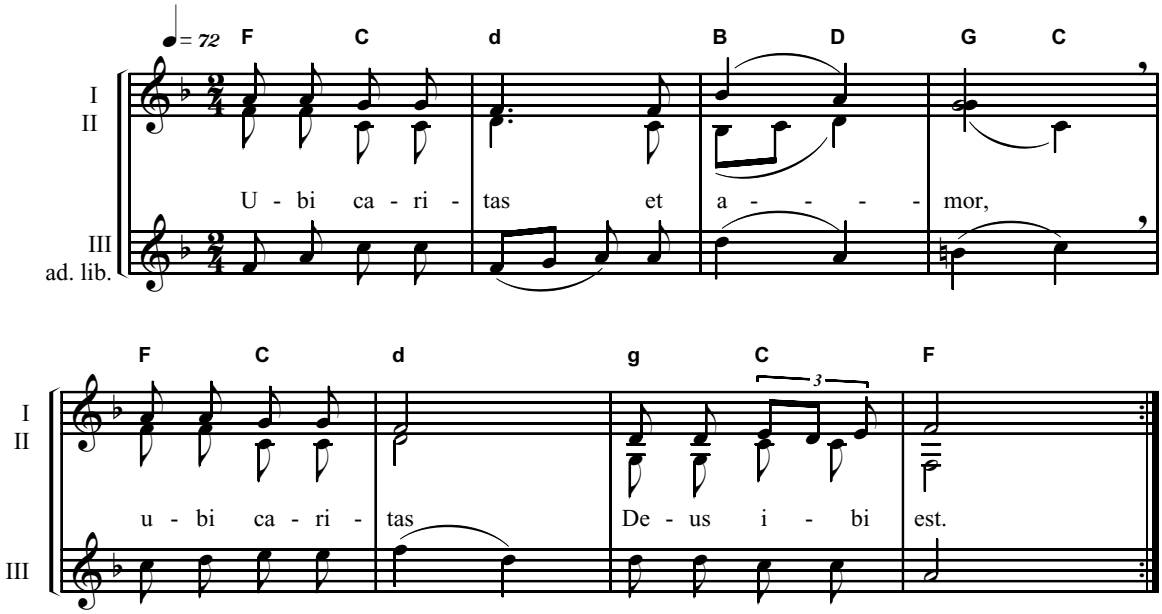

Zamieszczono w serwisie www.giszowiec.org
Źródło: „Exsultate Deo” nr 513. Wyd 9
Wydawnictwo Światło-Życie, Kraków 2004

Witaj Pokarmie

sł. XVII w.
m. P. Bębenek

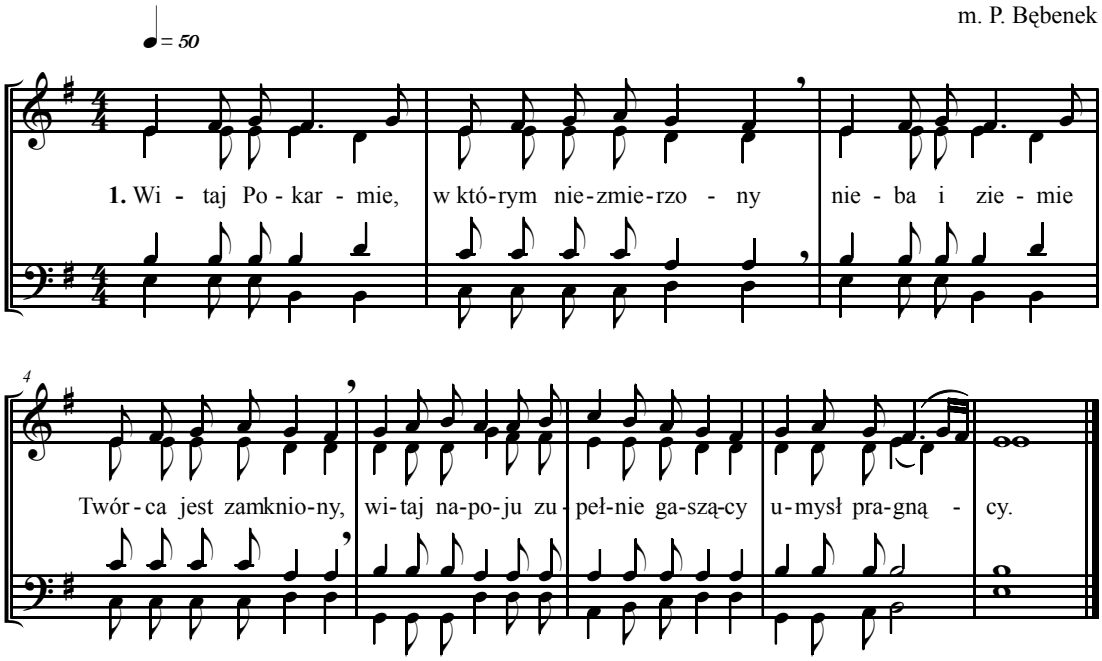

2. Witaj krynico wszystkiego dobrego
Gdy bowiem w sobie masz Boga samego
Znasz ludziom wszystkie jego wszechmocności
Niesiesz godności.

3. Witaj z niebiosów manno padająca
Rozkoszny w sercu naszym smak czyniąca:
Wszystko na świecie co jedno smakuje
W tym się najduje.

4. Witaj rozkoszne z ogrodu rajskiego
Drzewo owocu pełne żywiącego:
Kto cię skosztuje śmierci się nie boi
Choć nad nim stoi.

5. Witaj Jedyna serc ludzkich radości
Witaj strapionych wszelka łaskawości
Ciebie dziś moje łzy słodkie szukają
K Tobie wołają.

Zamieszczono w serwisie www.giszowiec.org
Źródło:
„Liturgia Wieczerzy Pańskiej" nr 14 ,
Dominikański Ośrodek Liturgiczny.

Zbliżam się w pokorze

sł. Hymn św. Tomasza z Akwinu
zwr. 3-6 ks. A. Poradowski (1953)
m. greg.; oprac. P. Bębenek

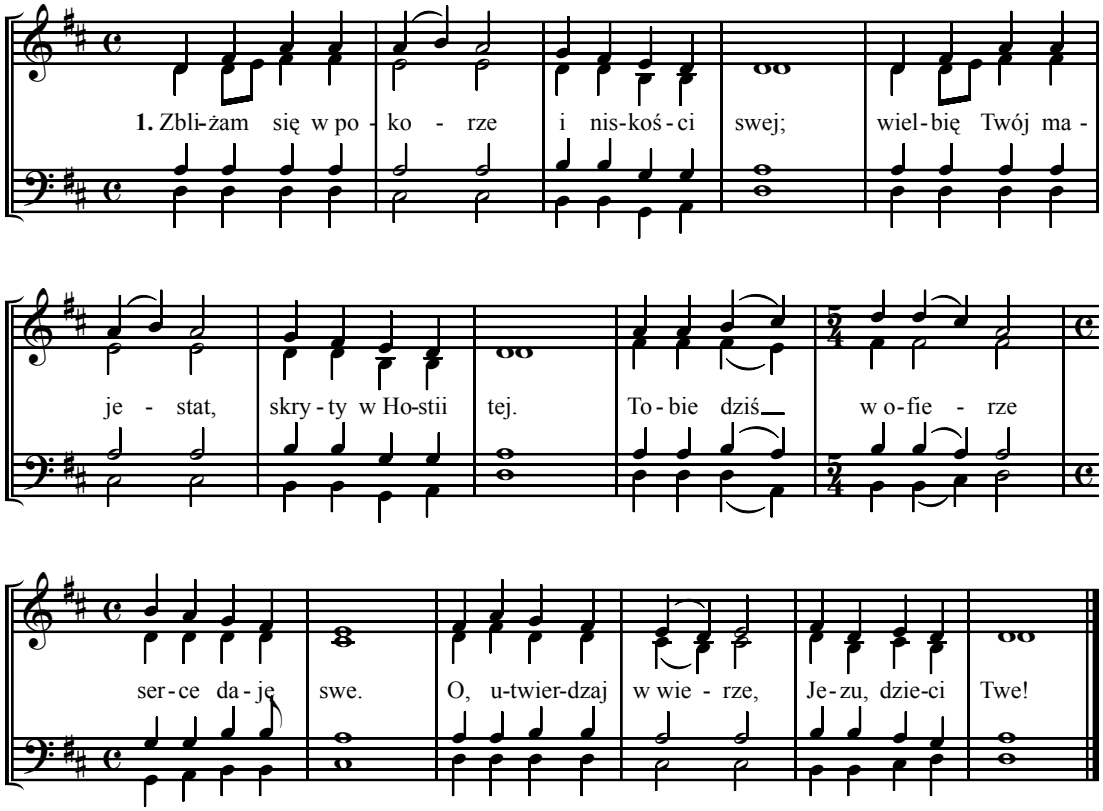

2. Mylą się, o Boże, w Tobie wzrok i smak;
Kto się im poddaje, temu wiary brak;
Ja jedynie wierzyć Twej nauce chcę,
Że w postaci Chleba utaiłeś się.

3. Bóstwo swe na Krzyżu skryłeś wobec nas;
Tu ukryte z Bóstwem Człowieczeństwo wraz;
Lecz w Oboje wierząc, wiem, że dojdę tam,
Gdzieś przygarnął łotra: do Twych niebios bram.

4. Jak niewierny Tomasz Twych nie szukam ran,
Lecz wyznaję z wiarą, żeś mój Bóg i Pan,
Pomóż wierze mojej, Jezu, łaską swą,
Ożyw mą nadzieję, rozpal miłość mą.

5. Ty, coś upamiętnił śmierci Bożej czas,
Chlebie Żywy, życiem swym darzący nas;
Spraw, bym dla swej duszy życie z Ciebie brał,
Bym nad wszelką słodycz Ciebie poznać chciał.

6. Ty, co jak Pelikan, Krwią swą karmisz lud,
Przywróć mi niewinność, oddal grzechów brud;
Oczyść mnie Krwią swoją, która wszystkich nas
Jedną kroplą może obmyć z win i zmaz.

7. Pod zasłoną teraz, Jezu, widzę Cię;
Niech pragnienie serca kiedyś spełni się;
Bym Oblicze Twoje tam oglądać mógł,
Gdzie wybranym miejsce przygotował Bóg.

Zamieszczono w serwisie www.giszowiec.org
Źródło:
„Liturgia Wieczerzy Pańskiej” nr 11 ,
Dominikański Ośrodek Liturgiczny.